

在宅医療のための  
データマップ（唐津・東松浦地区）

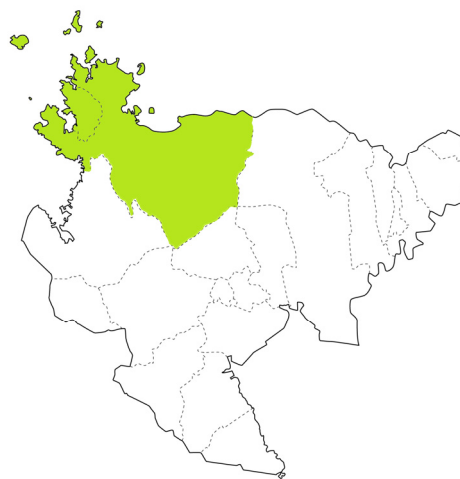
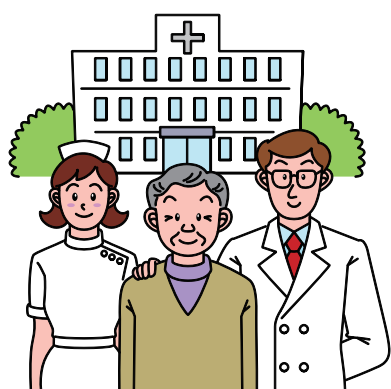

平成 25 年 3 月

唐津保健福祉事務所

# 目次

## はじめに

### I 在宅医療実施機関

|                  |    |
|------------------|----|
| 1 病院・診療所         | 1  |
| 2 歯科診療所          | 50 |
| 3 在宅患者訪問薬剤管理指導薬局 | 71 |
| 4 訪問看護ステーション     | 74 |
| * 地域医療支援病院       | 78 |

### II 介護関係機関

|                 |    |
|-----------------|----|
| 1 地域包括支援センター    | 79 |
| 2 居宅介護支援事業所     | 80 |
| 3 訪問介護事業所       | 83 |
| 4 通所リハビリテーション   | 85 |
| 5 通所介護事業所       | 86 |
| 6 短期入所（ショートステイ） | 90 |
| 7 介護老人福祉施設      | 91 |
| 8 介護老人保健施設      | 92 |
| 9 介護療養型医療施設     | 93 |
| 10 軽費老人ホーム      | 94 |
| 11 有料老人ホーム      | 95 |
| 12 宅老所          | 96 |

### III 行政機関

|              |    |
|--------------|----|
| 1 市町         | 97 |
| 2 年金事務所      | 97 |
| 3 唐津保健福祉事務所  | 98 |
| 4 管外の保健福祉事務所 | 98 |
| 5 県庁関係課      | 98 |

### IV 資料

|                    |     |
|--------------------|-----|
| 1 用語解説             | 99  |
| 2 在宅医療のための関係機関設置状況 | 102 |



## はじめに

高齢者増加、価値観の多様化に伴い、病気をもちつつも可能な限り住み慣れた場所で自分らしく過ごす「生活の質」を重視する医療が求められています。

在宅医療の推進には、医療と介護のサービスが包括的かつ継続的に提供されることが重要であり、在宅医療や介護を提供する関係機関やそこに従事する多職種連携が不可欠です。

このため異なる機関に所属する多職種連携が円滑に活動できるよう関係機関の機能や情報等を集約した唐津市及び玄海町に係るデータマップを作成しました。

今回のデータマップ作成にあたり、御協力いただきました唐津東松浦医師会をはじめ、唐津東松浦歯科医師会など在宅医療を実施する関係機関の皆様には深く感謝申し上げます。

今後の在宅医療の推進のため、多職種連携が円滑に活動できるよう本書を活用していただければ幸いです。

平成25年3月

唐津保健福祉事務所長

# I 在宅医療実施機関

## 1 病院・診療所

◇位置図（全体）

< 図1 >



病院・診療所名

|    |                    |    |                    |
|----|--------------------|----|--------------------|
| 1  | 医療法人 平川病院          | 12 | 黒崎医院               |
| 2  | 医療法人 尚誠会 冬野病院      | 13 | 本告医院               |
| 3  | からつ医療福祉センター        | 14 | 医療法人 きりの内科小児科クリニック |
| 4  | 医療法人 至誠堂 宇都宮病院     | 15 | 阿部医院               |
| 5  | 唐津市民病院 きたはた        | 16 | 渡辺内科               |
| 6  | 医療法人 愛仁会 新屋敷病院     | 17 | 大庭医院               |
| 7  | 医療法人 水光会 呼子中央クリニック | 18 | 医療法人 あおぞら胃腸科       |
| 8  | 長生堂 渡辺医院           | 19 | 黒木医院               |
| 9  | 医療法人 田淵医院          | 20 | 堀田医院               |
| 10 | 医療法人 希清会 岩本内科      | 21 | 岸川内科               |
| 11 | 医療法人 河野整形外科医院      | 22 | 医療法人 肥前内科クリニック     |



◇位置図（唐津市中心地）

< 図2 >



病院・診療所名

|    |                                |    |                 |
|----|--------------------------------|----|-----------------|
| 23 | 医療法人 修賢会 藤崎病院                  | 36 | 医療法人 清心会 服巻医院   |
| 24 | 唐津第一病院                         | 37 | 森永胃腸科医院         |
| 25 | 医療法人 整和会 副島整形外科病院              | 38 | 関医院             |
| 26 | 社会福祉法人 恩賜財団済生会支部<br>佐賀県済生会唐津病院 | 39 | 藤松内科医院          |
| 27 | 医療法人 松籟会 河畔病院                  | 40 | 日高内科循環器科医院      |
| 28 | 藤松眼科                           | 41 | 医療法人 吉田内科クリニック  |
| 29 | 冬野医院                           | 42 | 医療法人 心和会 藤原外科医院 |
| 30 | 岩崎眼科医院                         | 43 | ふじい胃腸内科小児科      |
| 31 | 酒井医院                           | 44 | なかおだクリニック       |
| 32 | 丸田ひふ科                          | 45 | おだくらクリニック       |
| 33 | 医療法人 平川俊彦脳神経外科                 | 46 | 医療法人 北島内科       |
| 34 | 医療法人 元生會 脇山内科                  | 47 | 医療法人 久間内科       |
| 35 | 成瀬胃腸科内科クリニック                   |    |                 |





在宅医療データ（  病院  診療所 ）

|                              |  |   |
|------------------------------|--|---|
| 1. 医療機関名                     | からつ医療福祉センター  | 3   |
| 2. 院長名                       | 原 寛道   |   |
| 3. 所在地                       | 〒 847 - 0001<br>唐津市双水 2806   |   |
| 4. 代表電話番号                    | 0955 - 70 - 3580   | 5. FAX番号<br>0955 - 78 - 0683  |
| 6. 併設する関連機関                  | 病院      一般診療所      歯科診療所      訪問看護ステーション   |   |
|                              | 介護保険施設（ 特養      老健      療養型医療施設 ）  |   |
|                              | 居宅介護支援事業所      介護予防支援事業所   |   |
|                              | その他（ <input checked="" type="checkbox"/> 障害者支援施設 <input checked="" type="checkbox"/> 児童発達支援センター<br><input checked="" type="checkbox"/> 療養介護事業所 <input checked="" type="checkbox"/> その他在宅事業 ） |   |
| 7. バリアフリー対応状況                | ・スロープの設置   |   |
| 8. 車椅子について                   | <input checked="" type="checkbox"/> 有      ・ 無   |   |
| 9. 在宅医療相談対応窓口                | 連絡先  | 相談室      0955 - 78 - 3073   |
|                              | 対応時間   | 月～金      8:30 ～ 17:30<br>土                      -<br>日・祝                      - |
|                              |  |   |
| 10. 在宅医療の取組み                 | 主治医意見書記載   | <input checked="" type="checkbox"/> 対応している      対応していない                         |
|                              | 訪問診療   | <input checked="" type="checkbox"/> 定期訪問している      定期訪問していない                     |
|                              | かかりつけ患者の臨時往診   | <input checked="" type="checkbox"/> 対応している      対応していない                         |
|                              | 在宅療養支援診療所・病院届出   | している <input checked="" type="checkbox"/> していない                                  |
| 11. 主治医が比較的対応可能な時間帯          | 〔曜日〕 月～金曜日      〔時間帯〕 13:30 ～ 17:30<br>〔その他〕   |   |
| 12. 他職種への要望<br>(連絡時の注意事項を含む) | 診療や診断書は事前に予約（0955 - 78 - 3062 外来直通）が必要です。  |   |

在宅医療データ（  病院  診療所 ）

|                              |   |  |   |   |
|------------------------------|---|--|---|---|
| 1. 医療機関名                     | 医療法人 至誠堂 宇都宮病院                                      |  |   | 4 |
| 2. 院長名                       | 宇都宮 至   |  |   |   |
| 3. 所在地                       | 〒 849 - 3133<br>唐津市巖木町本山 386番地1                     |  |   |   |
| 4. 代表電話番号                    | 0955 - 63 - 2515                                    | 5. FAX番号                                     | 0955 - 63 - 2313                            |   |
| 6. 併設する関連機関                  | 病院      一般診療所      歯科診療所      訪問看護ステーション            |  |   |   |
|                              | 介護保険施設（ 特養      老健      療養型医療施設 ）                   |  |   |   |
|                              | <input checked="" type="checkbox"/> 居宅介護支援事業所       |  | 介護予防支援事業所                                   |   |
|                              | その他（ <input checked="" type="checkbox"/> デイケア ）     |  |   |   |
| 7. バリアフリー対応状況                | ・室内段差なし   |  |   |   |
| 8. 車椅子について                   | <input checked="" type="checkbox"/> 有      ・      無 |  |   |   |
| 9. 在宅医療相談対応窓口                | 連絡先   | 0955 - 63 - 2515                             |   |   |
|                              | 対応時間  | 月～金  | 9:00 ～ 17:00                                |   |
|                              |   | 土  | 9:00 ～ 12:00                                |   |
|                              | 日・祝   | -  |   |   |
| 10. 在宅医療の取組み                 | 主治医意見書記載  | <input checked="" type="checkbox"/> 対応している   | 対応していない                                     |   |
|                              | 訪問診療  | <input checked="" type="checkbox"/> 定期訪問している | 定期訪問していない                                   |   |
|                              | かかりつけ患者の臨時往診  | 対応している                                       | <input checked="" type="checkbox"/> 対応していない |   |
|                              | 在宅療養支援診療所・病院届出                                      | している   | <input checked="" type="checkbox"/> していない   |   |
| 11. 主治医が比較的対応可能な時間帯          | 〔 曜日 〕  | 〔 時間帯 〕                                      | ～   |   |
|                              | 〔 その他 〕   |  |   |   |
| 12. 他職種への要望<br>(連絡時の注意事項を含む) | 事前に相談窓口に電話連絡にてご相談下さい。                               |  |   |   |













在宅医療データ（病院  診療所 ）

|                              |   |  |                                      |    |
|------------------------------|---|--|--------------------------------------|----|
| 1. 医療機関名                     | 医療法人 希清会 岩本内科   |  |                                      | 10 |
| 2. 院長名                       | 岩本 剛人   |  |                                      |    |
| 3. 所在地                       | 〒 847 - 0873<br>唐津市海岸通 7182 - 306   |  |                                      |    |
| 4. 代表電話番号                    | 0955 - 72 - 2877  | 5. FAX番号                                     | 0955 - 74 - 5199                     |    |
| 6. 併設する関連機関                  | 病院      一般診療所      歯科診療所      訪問看護ステーション  |  |                                      |    |
|                              | 介護保険施設（特養      老健      療養型医療施設）   |  |                                      |    |
|                              | <input checked="" type="checkbox"/> 居宅介護支援事業所   |  | 介護予防支援事業所                            |    |
|                              | その他（ <input checked="" type="checkbox"/> 訪問介護 <input checked="" type="checkbox"/> 訪問リハビリテーション<br><input checked="" type="checkbox"/> デイケアセンター <input checked="" type="checkbox"/> デイサービスセンター） |  |                                      |    |
| 7. バリアフリー対応状況                | <ul style="list-style-type: none"> <li>・スロープの設置</li> <li>・多目的トイレの設置</li> <li>・駐車場から院内まで雨に濡れずに移動可能</li> </ul>  |  |                                      |    |
| 8. 車椅子について                   | <input checked="" type="checkbox"/> 有      ・      無   |  |                                      |    |
| 9. 在宅医療相談対応窓口                | 連絡先   | 0955 - 72 - 2877                             |                                      |    |
|                              | 対応時間  | 月～金  | 9:00 ~ 17:00                         |    |
|                              |   | 土  | 9:00 ~ 12:15                         |    |
|                              | 日・祝   | -  |                                      |    |
| 10. 在宅医療の取組み                 | 主治医意見書記載  | <input checked="" type="checkbox"/> 対応している   | 対応していない                              |    |
|                              | 訪問診療  | <input checked="" type="checkbox"/> 定期訪問している | 定期訪問していない                            |    |
|                              | かかりつけ患者の臨時往診  | <input checked="" type="checkbox"/> 対応している   | 対応していない                              |    |
|                              | 在宅療養支援診療所・病院届出  | <input checked="" type="checkbox"/> している     | していない                                |    |
| 11. 主治医が比較的対応可能な時間帯          | 〔曜日〕 月～金曜日  |  | 〔時間帯〕 12:00 ~ 12:30<br>17:00 ~ 17:30 |    |
| 12. 他職種への要望<br>(連絡時の注意事項を含む) | 事前にアポイント（面談予約）をおとり下さい。  |  |                                      |    |

















在宅医療データ（病院  診療所 ）

|                              |  |  |                  |    |
|------------------------------|--|--|------------------|----|
| 1. 医療機関名                     | 医療法人 あおぞら胃腸科   |  |                  | 18 |
| 2. 院長名                       | 笠原 健太郎   |  |                  |    |
| 3. 所在地                       | 〒 849 - 5131<br>唐津市浜玉町浜崎 803番地                                   |  |                  |    |
| 4. 代表電話番号                    | 0955 - 56 - 2152   | 5. FAX番号                                     | 0955 - 56 - 2312 |    |
| 6. 併設する関連機関                  | 病院      一般診療所      歯科診療所      訪問看護ステーション                         |  |                  |    |
|                              | 介護保険施設（特養      老健      療養型医療施設）                                  |  |                  |    |
|                              | 居宅介護支援事業所      介護予防支援事業所   |  |                  |    |
|                              | その他（ <input type="checkbox"/> グループホーム <input type="checkbox"/> ） |  |                  |    |
| 7. バリアフリー対応状況                | ・スロープの設置   |  |                  |    |
| 8. 車椅子について                   | <input checked="" type="checkbox"/> 有      ・      無              |  |                  |    |
| 9. 在宅医療相談対応窓口                | 連絡先  | 0955 - 56 - 2152                             |                  |    |
|                              | 対応時間   | 月～金  | 9:00 ～ 17:00     |    |
|                              |  | 土  | 9:00 ～ 12:30     |    |
|                              | 日・祝  | -  |                  |    |
| 10. 在宅医療の取組み                 | 主治医意見書記載   | <input checked="" type="checkbox"/> 対応している   | 対応していない          |    |
|                              | 訪問診療   | <input checked="" type="checkbox"/> 定期訪問している | 定期訪問していない        |    |
|                              | かかりつけ患者の臨時往診   | <input checked="" type="checkbox"/> 対応している   | 対応していない          |    |
|                              | 在宅療養支援診療所・病院届出   | <input checked="" type="checkbox"/> している     | していない            |    |
| 11. 主治医が比較的対応可能な時間帯          | 〔曜日〕   | 〔時間帯〕  | ～                |    |
|                              | 〔その他〕 事前に電話かFAXでご連絡下さい。  |  |                  |    |
| 12. 他職種への要望<br>(連絡時の注意事項を含む) | 事前に電話かFAXでご連絡下さい。  |  |                  |    |









在宅医療データ（  病院  診療所 ）

|                              |   |          |  |   |
|------------------------------|---|----------|--|---|
| 1. 医療機関名                     | 医療法人 修賢会 藤崎病院                                 |          |  | 23  |
| 2. 院長名                       | 安芸 雅史   |          |  |   |
| 3. 所在地                       | 〒 847 - 0011<br>唐津市栄町 2576番地9                 |          |  |   |
| 4. 代表電話番号                    | 0955 - 72 - 5125                              | 5. FAX番号 | 0955 - 73 - 4452                               |   |
| 6. 併設する関連機関                  | 病院  |          | 一般診療所  | 歯科診療所                                     |
|                              |   |          | <input checked="" type="checkbox"/> 訪問看護ステーション |   |
|                              | 介護保険施設（特養                                     |          | <input checked="" type="checkbox"/> 老健         | 療養型医療施設                                   |
|                              | <input checked="" type="checkbox"/> 居宅介護支援事業所 |          | 介護予防支援事業所                                      |   |
| その他（<br>）                    |   |          |  |   |
| 7. バリアフリー対応状況                | ・バリアフリー対応している（全フロア）                           |          |  |   |
| 8. 車椅子について                   | <input checked="" type="checkbox"/> 有 ・ 無     |          |  |   |
| 9. 在宅医療相談対応窓口                | 連絡先   |          | 0955 - 72 - 5125                               |   |
|                              | 対応時間  |          | 月～金  | 9:00 ～ 17:00                              |
|                              |   |          | 土  | 9:00 ～ 12:30                              |
|                              |   | 日・祝      | -  |   |
| 10. 在宅医療の取組み                 | 主治医意見書記載                                      |          | <input checked="" type="checkbox"/> 対応している     | <input type="checkbox"/> 対応していない          |
|                              | 訪問診療  |          | <input checked="" type="checkbox"/> 定期訪問している   | <input type="checkbox"/> 定期訪問していない        |
|                              | かかりつけ患者の臨時往診                                  |          | <input checked="" type="checkbox"/> 対応している     | <input type="checkbox"/> 対応していない          |
|                              | 在宅療養支援診療所・病院届出                                |          | <input type="checkbox"/> している                  | <input checked="" type="checkbox"/> していない |
| 11. 主治医が比較的対応可能な時間帯          | 〔曜日〕 月～金曜日                                    |          | 〔時間帯〕 13:30 ～ 17:30                            |   |
|                              |   | 〔その他〕    |  |   |
| 12. 他職種への要望<br>(連絡時の注意事項を含む) | 事前に電話かFAXでご連絡下さい。                             |          |  |   |



在宅医療データ（  病院  診療所 ）

|                              |   |  |   |
|------------------------------|---|--|---|
| 1. 医療機関名                     | 唐津第一病院  |  | 24  |
| 2. 院長名                       | 中島 弘  |  |   |
| 3. 所在地                       | 〒 847 - 0841<br>唐津市朝日町 1071番地4  |  |   |
| 4. 代表電話番号                    | 0955 - 72 - 1212  | 5. FAX番号                                     | 0955 - 74 - 2188                            |
| 6. 併設する関連機関                  | 病院 <input type="checkbox"/> 一般診療所 <input type="checkbox"/> <input checked="" type="checkbox"/> 歯科診療所 <input checked="" type="checkbox"/> 訪問看護ステーション <input checked="" type="checkbox"/> |  |   |
|                              | 介護保険施設（特養 <input type="checkbox"/> <input checked="" type="checkbox"/> 老健 <input type="checkbox"/> 療養型医療施設 <input type="checkbox"/> ）   |  |   |
|                              | <input checked="" type="checkbox"/> 居宅介護支援事業所 <input type="checkbox"/> 介護予防支援事業所  |  |   |
|                              | その他（<br>）   |  |   |
| 7. バリアフリー対応状況                |   |  |   |
| 8. 車椅子について                   | <input checked="" type="checkbox"/> 有 <input type="checkbox"/> 無  |  |   |
| 9. 在宅医療相談対応窓口                | 連絡先   | 0955 - 72 - 1212                             |   |
|                              | 対応時間  | 月～金 8:30～17:30<br>土 -<br>日・祝 -               |   |
|                              |   |  |   |
| 10. 在宅医療の取組み                 | 主治医意見書記載  | <input checked="" type="checkbox"/> 対応している   | <input type="checkbox"/> 対応していない            |
|                              | 訪問診療  | <input checked="" type="checkbox"/> 定期訪問している | <input type="checkbox"/> 定期訪問していない          |
|                              | かかりつけ患者の臨時往診  | <input type="checkbox"/> 対応している              | <input checked="" type="checkbox"/> 対応していない |
|                              | 在宅療養支援診療所・病院届出  | <input type="checkbox"/> している                | <input checked="" type="checkbox"/> していない   |
| 11. 主治医が比較的対応可能な時間帯          | 〔曜日〕 月～金曜日<br>〔その他〕   |  | 〔時間帯〕 14:00～16:00                           |
| 12. 他職種への要望<br>(連絡時の注意事項を含む) |   |  |   |

在宅医療データ（  病院  診療所 ）

|                              |   |  |   |    |
|------------------------------|---|--|---|----|
| 1. 医療機関名                     | 医療法人 整和会 副島整形外科病院   |  |   | 25 |
| 2. 院長名                       | 副島 茂徳   |  |   |    |
| 3. 所在地                       | 〒 847 - 0082<br>唐津市和多田天満町1丁目 2番1号   |  |   |    |
| 4. 代表電話番号                    | 0955 - 72 - 8335  | 5. FAX番号                                     | 0955 - 72 - 8338                              |    |
| 6. 併設する関連機関                  | 病院      一般診療所      歯科診療所      訪問看護ステーション  |  |   |    |
|                              | 介護保険施設（ 特養      老健      療養型医療施設 ）   |  |   |    |
|                              | <input checked="" type="checkbox"/> 居宅介護支援事業所   |  | <input checked="" type="checkbox"/> 介護予防支援事業所 |    |
|                              | その他（ <input checked="" type="checkbox"/> 通所リハビリテーション<br><input checked="" type="checkbox"/> 訪問リハビリテーション ） |  |   |    |
| 7. バリアフリー対応状況                | ・バリアフリー対応している   |  |   |    |
| 8. 車椅子について                   | <input checked="" type="checkbox"/> 有      ・      無   |  |   |    |
| 9. 在宅医療相談対応窓口                | 連絡先   | 0955 - 72 - 8335                             |   |    |
|                              | 対応時間  | 月～金  | 9:00 ～ 17:00                                  |    |
|                              |   | 土  | 9:00 ～ 12:00                                  |    |
|                              |   | 日・祝  | -   |    |
| 10. 在宅医療の取組み                 | 主治医意見書記載  | <input checked="" type="checkbox"/> 対応している   | <input type="checkbox"/> 対応していない              |    |
|                              | 訪問診療  | <input checked="" type="checkbox"/> 定期訪問している | <input type="checkbox"/> 定期訪問していない            |    |
|                              | かかりつけ患者の臨時往診  | <input checked="" type="checkbox"/> 対応している   | <input type="checkbox"/> 対応していない              |    |
|                              | 在宅療養支援診療所・病院届出  | <input checked="" type="checkbox"/> している     | <input type="checkbox"/> していない                |    |
| 11. 主治医が比較的対応可能な時間帯          | 〔 曜日 〕  | 〔 時間帯 〕                                      | ～   |    |
|                              | 〔 その他 〕   |  |   |    |
| 12. 他職種への要望<br>(連絡時の注意事項を含む) |   |  |   |    |

在宅医療データ（  病院  診療所 ）

|                              |  |  |                  |
|------------------------------|--|--|------------------|
| 1. 医療機関名                     | 社会福祉法人 恩賜財団済生会支部 佐賀県済生会唐津病院  |  | 26               |
| 2. 院長名                       | 園田 孝志  |  |                  |
| 3. 所在地                       | 〒 847 - 0852<br>唐津市元旗町 817   |  |                  |
| 4. 代表電話番号                    | 0955 - 73 - 3175   | 5. FAX番号   | 0955 - 73 - 5760 |
| 6. 併設する関連機関                  | 病院    一般診療所    歯科診療所 <input checked="" type="checkbox"/> 訪問看護ステーション  |  |                  |
|                              | 介護保険施設（ <input checked="" type="checkbox"/> 特養 <input checked="" type="checkbox"/> 老健    療養型医療施設 ）   |  |                  |
|                              | <input checked="" type="checkbox"/> 居宅介護支援事業所    介護予防支援事業所   |  |                  |
|                              | その他（ <input checked="" type="checkbox"/> 訪問介護 <input checked="" type="checkbox"/> 訪問入浴介護 <input checked="" type="checkbox"/> 通所介護<br><input checked="" type="checkbox"/> ケアハウス ） |  |                  |
| 7. バリアフリー対応状況                | <ul style="list-style-type: none"> <li>・スロープの設置</li> <li>・手すりの設置</li> <li>・点字ブロックあり</li> <li>・車椅子用トイレの設置</li> <li>・パーキングパーミット駐車場あり</li> </ul>                                    |  |                  |
| 8. 車椅子について                   | <input checked="" type="checkbox"/> 有    ・    無  |  |                  |
| 9. 在宅医療相談対応窓口                | 連絡先  | 0955 - 73 - 3175                                       |                  |
|                              | 対応時間   | 月～金    9:00 ～ 17:00<br>土    -<br>日・祝    -              |                  |
|                              | 主治医意見書記載   | <input checked="" type="checkbox"/> 対応している    対応していない  |                  |
| 10. 在宅医療の取組み                 | 訪問診療   | 定期訪問している <input checked="" type="checkbox"/> 定期訪問していない |                  |
|                              | かかりつけ患者の臨時往診   | 対応している <input checked="" type="checkbox"/> 対応していない     |                  |
|                              | 在宅療養支援診療所・病院届出   | している <input checked="" type="checkbox"/> していない         |                  |
|                              | 主治医が比較的対応可能な時間帯  | 〔曜日〕 月～金曜日    〔時間帯〕 14:00 ～ 17:00<br>〔その他〕             |                  |
| 12. 他職種への要望<br>(連絡時の注意事項を含む) |  |  |                  |









在宅医療データ（病院  診療所 ）

|                              |   |  |                     |    |
|------------------------------|---|--|---------------------|----|
| 1. 医療機関名                     | 酒井医院  |  |                     | 31 |
| 2. 院長名                       | 酒井 篤  |  |                     |    |
| 3. 所在地                       | 〒 847 - 0012<br>唐津市大名小路 5 - 3   |  |                     |    |
| 4. 代表電話番号                    | 0955 - 72 - 5445  | 5. FAX番号                                     | 0955 - 72 - 7714    |    |
| 6. 併設する関連機関                  | 病院      一般診療所      歯科診療所      訪問看護ステーション  |  |                     |    |
|                              | 介護保険施設（特養      老健      療養型医療施設）   |  |                     |    |
|                              | <input checked="" type="checkbox"/> 居宅介護支援事業所   |  | 介護予防支援事業所           |    |
|                              | その他（ <input checked="" type="checkbox"/> 通所リハビリテーション ）                                    |  |                     |    |
| 7. バリアフリー対応状況                | <ul style="list-style-type: none"> <li>・バリアフリー対応している（全館）</li> <li>・車椅子対応トイレの設置</li> </ul> |  |                     |    |
| 8. 車椅子について                   | <input checked="" type="checkbox"/> 有      ・      無                                       |  |                     |    |
| 9. 在宅医療相談対応窓口                | 連絡先   | 0955 - 72 - 5445                             |                     |    |
|                              | 対応時間  | 月～金  | 9:00 ～ 17:00        |    |
|                              |   | 土  | 9:00 ～ 12:00        |    |
|                              |   | 日・祝  | -                   |    |
| 10. 在宅医療の取組み                 | 主治医意見書記載  | <input checked="" type="checkbox"/> 対応している   | 対応していない             |    |
|                              | 訪問診療  | <input checked="" type="checkbox"/> 定期訪問している | 定期訪問していない           |    |
|                              | かかりつけ患者の臨時往診  | <input checked="" type="checkbox"/> 対応している   | 対応していない             |    |
|                              | 在宅療養支援診療所・病院届出  | <input checked="" type="checkbox"/> している     | していない               |    |
| 11. 主治医が比較的対応可能な時間帯          | 〔曜日〕 月～金曜日  |  | 〔時間帯〕 15:00 ～ 17:30 |    |
|                              | 〔その他〕   |  |                     |    |
| 12. 他職種への要望<br>(連絡時の注意事項を含む) | 事前に電話かFAXでご連絡下さい。診療が混み合っている場合は後程こちらから連絡します。   |  |                     |    |





在宅医療データ（病院  診療所 ）

|                              |  |  |   |
|------------------------------|--|--|---|
| 1. 医療機関名                     | 医療法人 平川俊彦脳神経外科   |  | 33  |
| 2. 院長名                       | 平川 俊彦  |  |   |
| 3. 所在地                       | 〒 847 - 0022<br>唐津市鏡 4643番地1   |  |   |
| 4. 代表電話番号                    | 0955 - 77 - 4100   | 5. FAX番号   | 0955 - 77 - 4306                          |
| 6. 併設する関連機関                  | 病院      一般診療所      歯科診療所      訪問看護ステーション                             |  |   |
|                              | 介護保険施設（特養      老健      療養型医療施設）                                      |  |   |
|                              | 居宅介護支援事業所      介護予防支援事業所   |  |   |
|                              | その他（ <input type="checkbox"/> 通所リハビリテーション <input type="checkbox"/> ） |  |   |
| 7. バリアフリー対応状況                | ・バリアフリー対応している  |  |   |
| 8. 車椅子について                   | <input checked="" type="checkbox"/> 有      ・      無                  |  |   |
| 9. 在宅医療相談対応窓口                | 連絡先  | 0955 - 77 - 4100   |   |
|                              | 対応時間   | 月～金    10:00 ～ 16:00<br>土        10:00 ～ 11:30<br>日・祝        - |   |
| 10. 在宅医療の取組み                 | 主治医意見書記載   | <input checked="" type="checkbox"/> 対応している                     | <input type="checkbox"/> 対応していない          |
|                              | 訪問診療   | <input checked="" type="checkbox"/> 定期訪問している                   | <input type="checkbox"/> 定期訪問していない        |
|                              | かかりつけ患者の臨時往診   | <input checked="" type="checkbox"/> 対応している                     | <input type="checkbox"/> 対応していない          |
|                              | 在宅療養支援診療所・病院届出   | <input type="checkbox"/> している                                  | <input checked="" type="checkbox"/> していない |
| 11. 主治医が比較的対応可能な時間帯          | 〔曜日〕 月～金曜日<br>〔その他〕  |  | 〔時間帯〕 15:00 ～ 17:00                       |
| 12. 他職種への要望<br>(連絡時の注意事項を含む) | 事前にご連絡下さい。   |  |   |

在宅医療データ（病院  診療所 ）

|                              |  |  |   |    |
|------------------------------|--|--|---|----|
| 1. 医療機関名                     | 医療法人 元生會 脇山内科  |  |   | 34 |
| 2. 院長名                       | 脇山 哲史  |  |   |    |
| 3. 所在地                       | 〒 847 - 0821<br>唐津市町田1丁目 2398 - 2  |  |   |    |
| 4. 代表電話番号                    | 0955 - 72 - 4780   | 5. FAX番号                                     | 0955 - 72 - 4786                              |    |
| 6. 併設する関連機関                  | 病院      一般診療所      歯科診療所      訪問看護ステーション   |  |   |    |
|                              | 介護保険施設（特養      老健      療養型医療施設）  |  |   |    |
|                              | <input checked="" type="checkbox"/> 居宅介護支援事業所  |  | <input checked="" type="checkbox"/> 介護予防支援事業所 |    |
|                              | その他（ <input checked="" type="checkbox"/> デイサービスセンター<br><input checked="" type="checkbox"/> 認知症対応型デイサービスセンター） |  |   |    |
| 7. バリアフリー対応状況                | ・バリアフリー対応している  |  |   |    |
| 8. 車椅子について                   | <input checked="" type="checkbox"/> 有      ・      無  |  |   |    |
| 9. 在宅医療相談対応窓口                | 連絡先  | 0955 - 72 - 4780                             |   |    |
|                              | 対応時間   | 月～金  | 9:00 ～ 17:00                                  |    |
|                              |  | 土  | 9:00 ～ 12:00                                  |    |
|                              |  | 日・祝  | -   |    |
| 10. 在宅医療の取組み                 | 主治医意見書記載   | <input checked="" type="checkbox"/> 対応している   | 対応していない                                       |    |
|                              | 訪問診療   | <input checked="" type="checkbox"/> 定期訪問している | 定期訪問していない                                     |    |
|                              | かかりつけ患者の臨時往診   | <input checked="" type="checkbox"/> 対応している   | 対応していない                                       |    |
|                              | 在宅療養支援診療所・病院届出   | <input checked="" type="checkbox"/> している     | していない   |    |
| 11. 主治医が比較的対応可能な時間帯          | 〔曜日〕   | 〔時間帯〕  | ～   |    |
|                              | 〔その他〕 要相談  |  |   |    |
| 12. 他職種への要望<br>(連絡時の注意事項を含む) | 事前に電話でご連絡下さい。  |  |   |    |

在宅医療データ（病院  診療所 ）

|                              |  |  |                     |    |
|------------------------------|--|--|---------------------|----|
| 1. 医療機関名                     | 成瀬胃腸科内科クリニック   |  |                     | 35 |
| 2. 院長名                       | 成瀬 育生  |  |                     |    |
| 3. 所在地                       | 〒 847 - 0022<br>唐津市鏡 3500 - 1  |  |                     |    |
| 4. 代表電話番号                    | 0955 - 77 - 1171   | 5. FAX番号                                     | 0955 - 77 - 1377    |    |
| 6. 併設する関連機関                  | 病院      一般診療所      歯科診療所      訪問看護ステーション                             |  |                     |    |
|                              | 介護保険施設（特養      老健      療養型医療施設）                                      |  |                     |    |
|                              | 居宅介護支援事業所      介護予防支援事業所   |  |                     |    |
|                              | その他（ <input type="checkbox"/> 通所リハビリテーション <input type="checkbox"/> ） |  |                     |    |
| 7. バリアフリー対応状況                | ・スロープの設置（玄関）   |  |                     |    |
| 8. 車椅子について                   | <input checked="" type="checkbox"/> 有      ・      無                  |  |                     |    |
| 9. 在宅医療相談対応窓口                | 連絡先  | 0955 - 77 - 1171                             |                     |    |
|                              | 対応時間   | 月～金  | 9:00 ～ 17:00        |    |
|                              |  | 土  | 9:00 ～ 12:00        |    |
|                              |  | 日・祝  | -                   |    |
| 10. 在宅医療の取組み                 | 主治医意見書記載   | <input checked="" type="checkbox"/> 対応している   | 対応していない             |    |
|                              | 訪問診療   | <input checked="" type="checkbox"/> 定期訪問している | 定期訪問していない           |    |
|                              | かかりつけ患者の臨時往診   | <input checked="" type="checkbox"/> 対応している   | 対応していない             |    |
|                              | 在宅療養支援診療所・病院届出   | <input checked="" type="checkbox"/> している     | していない               |    |
| 11. 主治医が比較的対応可能な時間帯          | 〔曜日〕 月～金曜日   |  | 〔時間帯〕 12:00 ～ 15:00 |    |
|                              | 〔その他〕  |  |                     |    |
| 12. 他職種への要望<br>(連絡時の注意事項を含む) | 事前に電話でご連絡下さい。  |  |                     |    |

在宅医療データ（病院  診療所 ）

|                              |   |  |   |    |
|------------------------------|---|--|---|----|
| 1. 医療機関名                     | 医療法人 清心会 服巻医院   |  |   | 36 |
| 2. 院長名                       | 服巻 信也   |  |   |    |
| 3. 所在地                       | 〒 847 - 0062<br>唐津市船宮町 2588 - 3   |  |   |    |
| 4. 代表電話番号                    | 0955 - 72 - 2360  | 5. FAX番号                                   | 0955 - 72 - 2526                              |    |
| 6. 併設する関連機関                  | 病院      一般診療所      歯科診療所      訪問看護ステーション  |  |   |    |
|                              | 介護保険施設（特養      老健      療養型医療施設）   |  |   |    |
|                              | <input checked="" type="checkbox"/> 居宅介護支援事業所   |  | <input checked="" type="checkbox"/> 介護予防支援事業所 |    |
|                              | その他（ <input checked="" type="checkbox"/> 訪問リハビリテーション <input checked="" type="checkbox"/> 訪問介護<br><input checked="" type="checkbox"/> 通所リハビリテーション） |  |   |    |
| 7. バリアフリー対応状況                | ・バリアフリー対応している   |  |   |    |
| 8. 車椅子について                   | <input checked="" type="checkbox"/> 有      ・      無   |  |   |    |
| 9. 在宅医療相談対応窓口                | 連絡先   | 0955 - 72 - 2360                           |   |    |
|                              | 対応時間  | 月～金  | 9:00 ～ 18:00                                  |    |
|                              |   | 土  | 9:00 ～ 13:00                                  |    |
|                              | 日・祝   | -  |   |    |
| 10. 在宅医療の取組み                 | 主治医意見書記載  | <input checked="" type="checkbox"/> 対応している | 対応していない                                       |    |
|                              | 訪問診療  | 定期訪問している                                   | <input checked="" type="checkbox"/> 定期訪問していない |    |
|                              | かかりつけ患者の臨時往診  | <input checked="" type="checkbox"/> 対応している | 対応していない                                       |    |
|                              | 在宅療養支援診療所・病院届出  | <input checked="" type="checkbox"/> している   | していない   |    |
| 11. 主治医が比較的対応可能な時間帯          | 〔曜日〕 月～金曜日  |  | 〔時間帯〕 16:00 ～ 18:00                           |    |
|                              | 〔その他〕   |  |   |    |
| 12. 他職種への要望<br>(連絡時の注意事項を含む) | 事前に電話でご連絡下さい。   |  |   |    |



























## 2 歯科診療所

◇位置図（全体）

< 図1 >

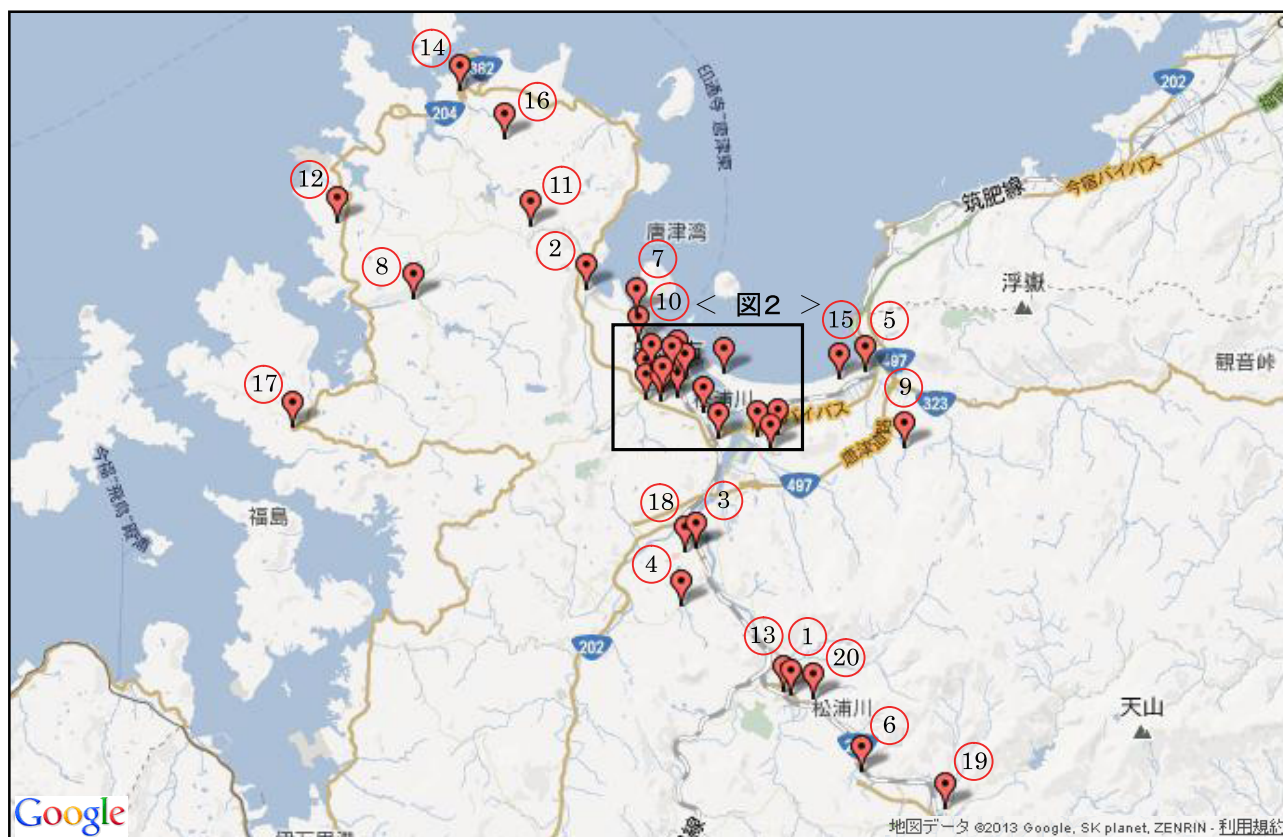

歯科診療所名

|    |                 |    |                         |
|----|-----------------|----|-------------------------|
| 1  | 小田歯科医院          | 11 | 松浦歯科医院                  |
| 2  | なかむら歯科医院        | 12 | 医療法人 社団恵真会 下平歯科医院 玄海診療所 |
| 3  | 上野デンタルクリニック     | 13 | 田代歯科医院                  |
| 4  | 大浦歯科医院          | 14 | 上原歯科医院                  |
| 5  | 医療法人 すえなが歯科医院   | 15 | 医療法人 ますらお 松尾歯科医院        |
| 6  | くが歯科医院          | 16 | 医療法人 勝三会 ハセガワ歯科         |
| 7  | 田村弘典歯科医院        | 17 | 中谷歯科                    |
| 8  | 渡辺歯科医院          | 18 | 古市ひとひろ歯科                |
| 9  | 医療法人 心会 唐津こころ歯科 | 19 | 医療法人 社団恵真会 下平歯科医院 厳木診療所 |
| 10 | わたなべ歯科クリニック     | 20 | くりたやすゆき歯科医院             |

◇位置図（唐津市中心地）

< 図2 >



歯科診療所名

|    |             |    |                    |
|----|-------------|----|--------------------|
| 21 | なかみぞ歯科クリニック | 30 | 医療法人 和光会 リキタケ歯科医院  |
| 22 | 井上歯科医院      | 31 | 吉田歯科クリニック          |
| 23 | 田村歯科医院      | 32 | 牟田悟朗歯科医院           |
| 24 | 栗田歯科医院      | 33 | 田淵歯科医院             |
| 25 | 吉村歯科医院      | 34 | ハシムラ歯科医院           |
| 26 | おおた歯科医院     | 35 | あい歯科医院             |
| 27 | 古賀歯科医院      | 36 | 古館歯科医院             |
| 28 | 古市歯科医院      | 37 | 医療法人 咬福会 松尾しげき歯科医院 |
| 29 | みのはら歯科医院    | 38 | たなべ歯科医院            |

在宅医療データ ( 歯科診療所 )

|               |   |   |                  |   |
|---------------|---|---|------------------|---|
| 1. 医療機関名      | 小田歯科医院                                    |   |                  | 1 |
| 2. 院長名        | 小田 武敏                                     |   |                  |   |
| 3. 所在地        | 〒 849 - 3201<br>唐津市相知町相知 1641 - 2         |   |                  |   |
| 4. 代表電話番号     | 0955 - 62 - 2301                          | 5. FAX番号  | 0955 - 62 - 5260 |   |
| 6. バリアフリー対応状況 |   |   |                  |   |
| 7. 車椅子について    | 有 ・ <input checked="" type="checkbox"/> 無 |   |                  |   |
| 8. 在宅医療相談対応窓口 | 連絡先                                       | 0955 - 62 - 2301                                  |                  |   |
|               | 対応時間                                      | 月・水・金 9:00 ~ 18:00<br>火・木・土 9:00 ~ 12:00<br>日・祝 - |                  |   |

|               |   |   |                  |   |
|---------------|---|---|------------------|---|
| 1. 医療機関名      | なかむら歯科医院                                  |   |                  | 2 |
| 2. 院長名        | 中村 日出夫                                    |   |                  |   |
| 3. 所在地        | 〒 847 - 0114<br>唐津市佐志中通 4065 - 78         |   |                  |   |
| 4. 代表電話番号     | 0955 - 72 - 1124                          | 5. FAX番号                                      | 0955 - 72 - 1124 |   |
| 6. バリアフリー対応状況 | ・スロープの設置                                  |   |                  |   |
| 7. 車椅子について    | <input checked="" type="checkbox"/> 有 ・ 無 |   |                  |   |
| 8. 在宅医療相談対応窓口 | 連絡先                                       | 0955 - 72 - 1124                              |                  |   |
|               | 対応時間                                      | 月 ~ 金 9:30 ~ 19:00<br>土 9:30 ~ 12:30<br>日・祝 - |                  |   |

在宅医療データ ( 歯科診療所 )

|               |                                |                       |                                   |                              |
|---------------|--------------------------------|-----------------------|-----------------------------------|------------------------------|
| 1. 医療機関名      | 上野デンタルクリニック                    |                       |                                   | 3                            |
| 2. 院長名        | 上野 博司                          |                       |                                   |                              |
| 3. 所在地        | 〒 847 - 0002<br>唐津市山本 1554 - 5 |                       |                                   |                              |
| 4. 代表電話番号     | 0955 - 78 - 1447               | 5. FAX番号              | 0955 - 78 - 1447                  |                              |
| 6. バリアフリー対応状況 | ・スロープの設置                       |                       |                                   |                              |
| 7. 車椅子について    | 有 ・ <input type="checkbox"/> 無 |                       |                                   |                              |
| 8. 在宅医療相談対応窓口 | 連絡先                            |                       | 0955 - 78 - 1447                  |                              |
|               | 対応時間                           | 月・火・水・金・土<br>木<br>日・祝 | 9:00 ~ 20:00<br>9:00 ~ 13:00<br>- | ※急患については、<br>時間外でも対応<br>致します |

|               |                                  |                 |                                   |   |
|---------------|----------------------------------|-----------------|-----------------------------------|---|
| 1. 医療機関名      | 大浦歯科医院                           |                 |                                   | 4 |
| 2. 院長名        | 大浦 一典                            |                 |                                   |   |
| 3. 所在地        | 〒 847 - 1211<br>唐津市北波多岸山 89 - 18 |                 |                                   |   |
| 4. 代表電話番号     | 0955 - 51 - 2622                 | 5. FAX番号        | 0955 - 51 - 2611                  |   |
| 6. バリアフリー対応状況 | ・スロープの設置 (玄関)                    |                 |                                   |   |
| 7. 車椅子について    | 有 ・ <input type="checkbox"/> 無   |                 |                                   |   |
| 8. 在宅医療相談対応窓口 | 連絡先                              |                 | 0955 - 51 - 2622                  |   |
|               | 対応時間                             | 月～金<br>土<br>日・祝 | 9:00 ~ 18:30<br>9:00 ~ 17:00<br>- |   |

在宅医療データ ( 歯科診療所 )

|               |                                |          |   |   |
|---------------|--------------------------------|----------|---|---|
| 1. 医療機関名      | 医療法人 すえなが歯科医院                  |          |   | 5 |
| 2. 院長名        | 藤 妙子                           |          |   |   |
| 3. 所在地        | 〒 849 - 5131<br>唐津市浜玉町浜崎 1044  |          |   |   |
| 4. 代表電話番号     | 0955 - 56 - 6548               | 5. FAX番号 | 0955 - 56 - 2119                            |   |
| 6. バリアフリー対応状況 |                                |          |   |   |
| 7. 車椅子について    | 有 ・ <input type="checkbox"/> 無 |          |   |   |
| 8. 在宅医療相談対応窓口 | 連絡先                            |          | 0955 - 56 - 6548                            |   |
|               | 対応時間                           |          | 月～金 9:00 ～ 18:00<br>土 9:00 ～ 18:00<br>日・祝 - |   |

|               |                                  |          |  |   |
|---------------|----------------------------------|----------|--|---|
| 1. 医療機関名      | くが歯科医院                           |          |  | 6 |
| 2. 院長名        | 空閑 照孝                            |          |  |   |
| 3. 所在地        | 〒 849 - 3216<br>唐津市相知町町切 898 - 1 |          |  |   |
| 4. 代表電話番号     | 0955 - 51 - 5120                 | 5. FAX番号 | 0955 - 51 - 5120   |   |
| 6. バリアフリー対応状況 | ・バリアフリー対応している(待合室)<br>※診療室へ2段差あり |          |  |   |
| 7. 車椅子について    | 有 ・ <input type="checkbox"/> 無   |          |  |   |
| 8. 在宅医療相談対応窓口 | 連絡先                              |          | 0955 - 51 - 5120   |   |
|               | 対応時間                             |          | 月・火・水・金 9:00 ～ 18:30<br>木 9:00 ～ 12:30 土 9:00 ～ 16:30<br>日・祝 - |   |

在宅医療データ ( 歯科診療所 )

|               |                                  |                  |                  |   |
|---------------|----------------------------------|------------------|------------------|---|
| 1. 医療機関名      | 田村弘典歯科医院                         |                  |                  | 7 |
| 2. 院長名        | 田村 弘典                            |                  |                  |   |
| 3. 所在地        | 〒 847 - 0873<br>唐津市海岸通 7182 - 23 |                  |                  |   |
| 4. 代表電話番号     | 0955 - 72 - 6400                 | 5. FAX番号         | 0955 - 72 - 6402 |   |
| 6. バリアフリー対応状況 | ・バリアフリー対応している(室内)                |                  |                  |   |
| 7. 車椅子について    | 有 ・ <input type="checkbox"/> 無   |                  |                  |   |
| 8. 在宅医療相談対応窓口 | 連絡先                              | 0955 - 72 - 6400 |                  |   |
|               | 対応時間                             | 月～金              | 9:00 ～ 19:00     |   |
|               |                                  | 土                | 9:00 ～ 12:00     |   |
|               |                                  | 日・祝              | -                |   |

|               |                                   |                  |                  |   |
|---------------|-----------------------------------|------------------|------------------|---|
| 1. 医療機関名      | 渡辺歯科医院                            |                  |                  | 8 |
| 2. 院長名        | 渡辺 美草                             |                  |                  |   |
| 3. 所在地        | 〒 847 - 1421<br>東松浦郡玄海町諸浦 380 - 1 |                  |                  |   |
| 4. 代表電話番号     | 0955 - 52 - 2488                  | 5. FAX番号         | 0955 - 52 - 2488 |   |
| 6. バリアフリー対応状況 |                                   |                  |                  |   |
| 7. 車椅子について    | 有 ・ <input type="checkbox"/> 無    |                  |                  |   |
| 8. 在宅医療相談対応窓口 | 連絡先                               | 0955 - 52 - 2488 |                  |   |
|               | 対応時間                              | 月～金              | 9:00 ～ 18:30     |   |
|               |                                   | 土                | 9:00 ～ 12:00     |   |
|               |                                   | 日・祝              | -                |   |

在宅医療データ ( 歯科診療所 )

|               |  |                  |                  |   |
|---------------|--|------------------|------------------|---|
| 1. 医療機関名      | 医療法人 心会 唐津こころ歯科                            |                  |                  | 9 |
| 2. 院長名        | 吉野 晴美                                      |                  |                  |   |
| 3. 所在地        | 〒 849 - 5123<br>唐津市浜玉町東山田 1032 - 14        |                  |                  |   |
| 4. 代表電話番号     | 0955 - 56 - 8945                           | 5. FAX番号         | 0955 - 56 - 8669 |   |
| 6. バリアフリー対応状況 | ・バリアフリー対応している(室内)<br>※玄関は段差あり(必要時、スタッフが介助) |                  |                  |   |
| 7. 車椅子について    | 有 ・ <input type="checkbox"/> 無             |                  |                  |   |
| 8. 在宅医療相談対応窓口 | 連絡先  | 0955 - 56 - 8945 |                  |   |
|               | 対応時間                                       | 月～金              | 9:30 ～ 19:30     |   |
|               |  | 土                | -                |   |
|               |  | 日・祝              | -                |   |

|               |                                   |                  |                  |    |
|---------------|-----------------------------------|------------------|------------------|----|
| 1. 医療機関名      | わたなべ歯科クリニック                       |                  |                  | 10 |
| 2. 院長名        | 渡辺 孝輔                             |                  |                  |    |
| 3. 所在地        | 〒 847 - 0861<br>唐津市二夕子 1 - 9 - 39 |                  |                  |    |
| 4. 代表電話番号     | 0955 - 79 - 7717                  | 5. FAX番号         | 0955 - 79 - 7720 |    |
| 6. バリアフリー対応状況 | ・バリアフリー対応している(院内)                 |                  |                  |    |
| 7. 車椅子について    | 有 ・ <input type="checkbox"/> 無    |                  |                  |    |
| 8. 在宅医療相談対応窓口 | 連絡先                               | 0955 - 79 - 7717 |                  |    |
|               | 対応時間                              | 月～金              | 10:00 ～ 18:00    |    |
|               |                                   | 土                | 10:00 ～ 18:00    |    |
|               |                                   | 日・祝              | -                |    |

在宅医療データ ( 歯科診療所 )

|               |                                  |                  |                  |    |
|---------------|----------------------------------|------------------|------------------|----|
| 1. 医療機関名      | 松浦歯科医院                           |                  |                  | 11 |
| 2. 院長名        | 松浦 嘉人                            |                  |                  |    |
| 3. 所在地        | 〒 847 - 0323<br>唐津市鎮西町岩野 223 - 1 |                  |                  |    |
| 4. 代表電話番号     | 0955 - 82 - 5211                 | 5. FAX番号         | 0955 - 82 - 5211 |    |
| 6. バリアフリー対応状況 |                                  |                  |                  |    |
| 7. 車椅子について    | 有 ・ <input type="checkbox"/> 無   |                  |                  |    |
| 8. 在宅医療相談対応窓口 | 連絡先                              | 0955 - 82 - 5211 |                  |    |
|               | 対応時間                             | 月～金              | 9:00 ～ 18:00     |    |
|               |                                  | 土                | 9:00 ～ 12:00     |    |
|               |                                  | 日・祝              | -                |    |

|               |                                    |                  |                      |    |
|---------------|------------------------------------|------------------|----------------------|----|
| 1. 医療機関名      | 医療法人 社団恵真会 下平歯科医院 玄海診療所            |                  |                      | 12 |
| 2. 院長名        | 林 聖史                               |                  |                      |    |
| 3. 所在地        | 〒 847 - 1432<br>東松浦郡玄海町大字平尾 884番地1 |                  |                      |    |
| 4. 代表電話番号     | 0955 - 52 - 2225                   | 5. FAX番号         | 0955 - 52 - 2283     |    |
| 6. バリアフリー対応状況 | ・バリアフリー対応している（待合室から診療室）            |                  |                      |    |
| 7. 車椅子について    | 有 ・ <input type="checkbox"/> 無     |                  |                      |    |
| 8. 在宅医療相談対応窓口 | 連絡先                                | 0955 - 52 - 2225 |                      |    |
|               | 対応時間                               | 月～金              | 9:00 ～ 19:30         |    |
|               |                                    | 土                | 9:00 ～ 13:00         |    |
|               |                                    | 日・祝              | 9:00 ～ 19:00 ※電話対応のみ |    |



在宅医療データ ( 歯科診療所 )

|               |  |           |                    |    |
|---------------|--|-----------|--------------------|----|
| 1. 医療機関名      | 田代歯科医院   |           |                    | 13 |
| 2. 院長名        | 田代 賢治  |           |                    |    |
| 3. 所在地        | 〒 849 - 3201<br>唐津市相知町相知 1940  |           |                    |    |
| 4. 代表電話番号     | 0955 - 62 - 2217   | 5. FAX番号  | 0955 - 62 - 3595   |    |
| 6. バリアフリー対応状況 | <ul style="list-style-type: none"> <li>・バリアフリー対応している</li> <li>・取り外し可能な車椅子用スロープの設置</li> <li>・土足可</li> </ul> |           |                    |    |
| 7. 車椅子について    | <input checked="" type="checkbox"/> 有      • <input type="checkbox"/> 無                                    |           |                    |    |
| 8. 在宅医療相談対応窓口 | 連絡先  |           | 080 - 1531 - 0244  |    |
|               | 対応時間   | 月・火・水・金・土 | 9:00 ~ 18:00       |    |
|               |  | 木         | 9:00 ~ 13:00 ※変更あり |    |
|               |  | 日・祝       | -                  |    |

|               |   |          |                        |    |
|---------------|---|----------|------------------------|----|
| 1. 医療機関名      | 上原歯科医院  |          |                        | 14 |
| 2. 院長名        | 上原 秀樹   |          |                        |    |
| 3. 所在地        | 〒 847 - 0304<br>唐津市呼子町殿ノ浦 984 - 14                                      |          |                        |    |
| 4. 代表電話番号     | 0955 - 82 - 5674  | 5. FAX番号 | 0955 - 82 - 5547       |    |
| 6. バリアフリー対応状況 | <ul style="list-style-type: none"> <li>・バリアフリー対応している</li> </ul>         |          |                        |    |
| 7. 車椅子について    | <input type="checkbox"/> 有      • <input checked="" type="checkbox"/> 無 |          |                        |    |
| 8. 在宅医療相談対応窓口 | 連絡先   |          | 0955 - 82 - 5674       |    |
|               | 対応時間  | 月 ~ 金    | 8:45 ~ 18:00           |    |
|               |   | 土        | 8:45 ~ 18:00 ※変則的に休みあり |    |
|               |   | 日・祝      | -                      |    |

在宅医療データ ( 歯科診療所 )

|               |                                |   |                  |    |
|---------------|--------------------------------|---|------------------|----|
| 1. 医療機関名      | 医療法人 ますらお 松尾歯科医院               |   |                  | 15 |
| 2. 院長名        | 松尾 憲篤                          |   |                  |    |
| 3. 所在地        | 〒 849 - 5131<br>唐津市浜玉町浜崎 1885  |   |                  |    |
| 4. 代表電話番号     | 0955 - 56 - 6343               | 5. FAX番号  | 0955 - 56 - 2115 |    |
| 6. バリアフリー対応状況 | ・スロープの設置                       |   |                  |    |
| 7. 車椅子について    | 有 ・ <input type="checkbox"/> 無 |   |                  |    |
| 8. 在宅医療相談対応窓口 | 連絡先                            | 0955 - 56 - 6343                                  |                  |    |
|               | 対応時間                           | 月・火・水・金・土 9:00 ~ 18:00<br>木 9:00 ~ 13:00<br>日・祝 - |                  |    |

|               |                                   |   |                  |    |
|---------------|-----------------------------------|---|------------------|----|
| 1. 医療機関名      | 医療法人 勝三会 ハセガワ歯科                   |   |                  | 16 |
| 2. 院長名        | 長谷川 信義                            |   |                  |    |
| 3. 所在地        | 〒 847 - 0313<br>唐津市鎮西町塩鶴 2535 - 1 |   |                  |    |
| 4. 代表電話番号     | 0955 - 82 - 4859                  | 5. FAX番号                                      | 0955 - 82 - 4903 |    |
| 6. バリアフリー対応状況 | ・スロープの設置                          |   |                  |    |
| 7. 車椅子について    | 有 ・ <input type="checkbox"/> 無    |   |                  |    |
| 8. 在宅医療相談対応窓口 | 連絡先                               | 0955 - 82 - 4859                              |                  |    |
|               | 対応時間                              | 月 ~ 金 9:00 ~ 17:00<br>土 9:00 ~ 17:00<br>日・祝 - |                  |    |

在宅医療データ ( 歯科診療所 )

|               |   |                  |                  |    |
|---------------|---|------------------|------------------|----|
| 1. 医療機関名      | 中谷歯科  |                  |                  | 17 |
| 2. 院長名        | 中谷 格  |                  |                  |    |
| 3. 所在地        | 〒 847 - 1521<br>唐津市肥前町田野丙 2 - 1   |                  |                  |    |
| 4. 代表電話番号     | 0955 - 54 - 0607  | 5. FAX番号         | 0955 - 54 - 0068 |    |
| 6. バリアフリー対応状況 |   |                  |                  |    |
| 7. 車椅子について    | <input checked="" type="checkbox"/> 有      • <input type="checkbox"/> 無 |                  |                  |    |
| 8. 在宅医療相談対応窓口 | 連絡先   | 0955 - 54 - 0607 |                  |    |
|               | 対応時間  | 月～金              | 9:00 ～ 18:00     |    |
|               |   | 土                | 9:00 ～ 13:00     |    |
|               |   | 日・祝              | -                |    |

|               |   |                  |                  |    |
|---------------|---|------------------|------------------|----|
| 1. 医療機関名      | 古市ひとひろ歯科  |                  |                  | 18 |
| 2. 院長名        | 古市 仁宏   |                  |                  |    |
| 3. 所在地        | 〒 847 - 0002<br>唐津市山本 2137 - 19   |                  |                  |    |
| 4. 代表電話番号     | 0955 - 78 - 0492  | 5. FAX番号         | 0955 - 78 - 0649 |    |
| 6. バリアフリー対応状況 | • スロープの設置   |                  |                  |    |
| 7. 車椅子について    | <input type="checkbox"/> 有      • <input checked="" type="checkbox"/> 無 |                  |                  |    |
| 8. 在宅医療相談対応窓口 | 連絡先   | 0955 - 78 - 0492 |                  |    |
|               | 対応時間  | 月～金              | 9:00 ～ 18:00     |    |
|               |   | 土                | 9:00 ～ 18:00     |    |
|               |   | 日・祝              | -                |    |

在宅医療データ ( 歯科診療所 )

|               |                                |  |                  |    |
|---------------|--------------------------------|--|------------------|----|
| 1. 医療機関名      | 医療法人 社団恵真会 下平歯科医院 巖木診療所        |  |                  | 19 |
| 2. 院長名        | 下平 格                           |  |                  |    |
| 3. 所在地        | 〒 849 - 3113<br>唐津市巖木町牧瀬 76番地1 |  |                  |    |
| 4. 代表電話番号     | 0955 - 63 - 2866               | 5. FAX番号   | 0955 - 63 - 2866 |    |
| 6. バリアフリー対応状況 | ・バリアフリー対応している (診療室内)           |  |                  |    |
| 7. 車椅子について    | 有 ・ <input type="checkbox"/> 無 |  |                  |    |
| 8. 在宅医療相談対応窓口 | 連絡先                            |  | 0955 - 63 - 2866 |    |
|               | 対応時間                           | 月～金 9:00 ～ 18:30 ※時間外は電話対応可<br>土 9:00 ～ 12:30<br>日・祝 - |                  |    |

|               |  |   |                  |    |
|---------------|--|---|------------------|----|
| 1. 医療機関名      | くりたやすゆき歯科医院  |   |                  | 20 |
| 2. 院長名        | 栗田 靖之  |   |                  |    |
| 3. 所在地        | 〒 849 - 3218<br>唐津市相知町中山大谷 3750 - 6  |   |                  |    |
| 4. 代表電話番号     | 0955 - 51 - 8811   | 5. FAX番号  | 0955 - 51 - 8812 |    |
| 6. バリアフリー対応状況 | <ul style="list-style-type: none"> <li>・バリアフリー対応している</li> <li>・スロープの設置</li> <li>・車椅子で移動可能な診療チェア</li> </ul> ・車椅子用トイレの設置 |   |                  |    |
| 7. 車椅子について    | 有 ・ <input type="checkbox"/> 無   |   |                  |    |
| 8. 在宅医療相談対応窓口 | 連絡先  |   | 0955 - 51 - 8811 |    |
|               | 対応時間   | 月～金 9:00 ～ 19:00<br>土 9:00 ～ 13:00<br>日・祝 留守番電話 |                  |    |

在宅医療データ ( 歯科診療所 )

|               |                                   |   |                  |    |
|---------------|-----------------------------------|---|------------------|----|
| 1. 医療機関名      | なかみぞ歯科クリニック                       |   |                  | 21 |
| 2. 院長名        | 中溝 誠                              |   |                  |    |
| 3. 所在地        | 〒 847 - 0083<br>唐津市和多田大土井 10 - 22 |   |                  |    |
| 4. 代表電話番号     | 0955 - 79 - 8111                  | 5. FAX番号                                      | 0955 - 79 - 8111 |    |
| 6. バリアフリー対応状況 | ・スロープの設置                          |   |                  |    |
| 7. 車椅子について    | 有 ・ <input type="checkbox"/> 無    |   |                  |    |
| 8. 在宅医療相談対応窓口 | 連絡先                               | 0955 - 79 - 8111                              |                  |    |
|               | 対応時間                              | 月～金 10:00 ～ 20:00<br>土 10:00 ～ 17:00<br>日・祝 - |                  |    |

|               |                                  |   |                  |    |
|---------------|----------------------------------|---|------------------|----|
| 1. 医療機関名      | 井上歯科医院                           |   |                  | 22 |
| 2. 院長名        | 井上 良久                            |   |                  |    |
| 3. 所在地        | 〒 847 - 0821<br>唐津市町田 1 - 7 - 28 |   |                  |    |
| 4. 代表電話番号     | 0955 - 74 - 1692                 | 5. FAX番号                                    | 0955 - 75 - 7530 |    |
| 6. バリアフリー対応状況 |                                  |   |                  |    |
| 7. 車椅子について    | 有 ・ <input type="checkbox"/> 無   |   |                  |    |
| 8. 在宅医療相談対応窓口 | 連絡先                              | 0955 - 74 - 1692                            |                  |    |
|               | 対応時間                             | 月～金 9:00 ～ 18:00<br>土 9:00 ～ 17:00<br>日・祝 - |                  |    |

在宅医療データ ( 歯科診療所 )

|               |                                |                  |                  |    |
|---------------|--------------------------------|------------------|------------------|----|
| 1. 医療機関名      | 田村歯科医院                         |                  |                  | 23 |
| 2. 院長名        | 田村 直樹                          |                  |                  |    |
| 3. 所在地        | 〒 847 - 0013<br>唐津市南城内 2番23号   |                  |                  |    |
| 4. 代表電話番号     | 0955 - 73 - 5212               | 5. FAX番号         | 0955 - 73 - 5283 |    |
| 6. バリアフリー対応状況 |                                |                  |                  |    |
| 7. 車椅子について    | 有 ・ <input type="checkbox"/> 無 |                  |                  |    |
| 8. 在宅医療相談対応窓口 | 連絡先                            | 0955 - 73 - 5212 |                  |    |
|               | 対応時間                           | 月～金              | 9:00 ～ 18:00     |    |
|               |                                | 土                | 9:00 ～ 17:00     |    |
|               |                                | 日・祝              | -                |    |

|               |                                |                  |                  |    |
|---------------|--------------------------------|------------------|------------------|----|
| 1. 医療機関名      | 栗田歯科医院                         |                  |                  | 24 |
| 2. 院長名        | 栗田 康生                          |                  |                  |    |
| 3. 所在地        | 〒 847 - 0061<br>唐津市材木町 2158    |                  |                  |    |
| 4. 代表電話番号     | 0955 - 72 - 3823               | 5. FAX番号         | 0955 - 72 - 3828 |    |
| 6. バリアフリー対応状況 |                                |                  |                  |    |
| 7. 車椅子について    | 有 ・ <input type="checkbox"/> 無 |                  |                  |    |
| 8. 在宅医療相談対応窓口 | 連絡先                            | 0955 - 72 - 3823 |                  |    |
|               | 対応時間                           | 月～金              | 9:00 ～ 18:00     |    |
|               |                                | 土                | 9:00 ～ 13:00     |    |
|               |                                | 日・祝              | -                |    |

在宅医療データ ( 歯科診療所 )

|               |                                  |          |   |    |
|---------------|----------------------------------|----------|---|----|
| 1. 医療機関名      | 吉村歯科医院                           |          |   | 25 |
| 2. 院長名        | 吉村 良祐                            |          |   |    |
| 3. 所在地        | 〒 847 - 0044<br>唐津市木綿町 1513 - 20 |          |   |    |
| 4. 代表電話番号     | 0955 - 72 - 2801                 | 5. FAX番号 | 0955 - 72 - 2801                                  |    |
| 6. バリアフリー対応状況 | ・車椅子で治療室入室可                      |          |   |    |
| 7. 車椅子について    | 有 ・ <input type="checkbox"/> 無   |          |   |    |
| 8. 在宅医療相談対応窓口 | 連絡先                              |          | 0955 - 72 - 2801                                  |    |
|               | 対応時間                             |          | 月・火・水・金 9:00 ~ 15:00<br>木・土 9:00 ~ 11:00<br>日・祝 - |    |

|               |                                   |          |  |    |
|---------------|-----------------------------------|----------|--|----|
| 1. 医療機関名      | おおた歯科医院                           |          |  | 26 |
| 2. 院長名        | 大田 剛                              |          |  |    |
| 3. 所在地        | 〒 847 - 0017<br>唐津市東唐津 4 - 7 - 17 |          |  |    |
| 4. 代表電話番号     | 0955 - 72 - 0553                  | 5. FAX番号 | 0955 - 72 - 0553   |    |
| 6. バリアフリー対応状況 | ・バリアフリー対応している                     |          |  |    |
| 7. 車椅子について    | 有 ・ <input type="checkbox"/> 無    |          |  |    |
| 8. 在宅医療相談対応窓口 | 連絡先                               |          | 0955 - 72 - 0553   |    |
|               | 対応時間                              |          | 月・木 9:00 ~ 19:00 火・金 9:00 ~ 20:00<br>水・土 9:00 ~ 13:00<br>日・祝 - |    |

在宅医療データ ( 歯科診療所 )

|               |   |   |                  |    |
|---------------|---|---|------------------|----|
| 1. 医療機関名      | 古賀歯科医院                                    |   |                  | 27 |
| 2. 院長名        | 古賀 和夫                                     |   |                  |    |
| 3. 所在地        | 〒 847 - 0842<br>唐津市山下町 1171 - 2           |   |                  |    |
| 4. 代表電話番号     | 0955 - 72 - 3506                          | 5. FAX番号  | 0955 - 75 - 0875 |    |
| 6. バリアフリー対応状況 |   |   |                  |    |
| 7. 車椅子について    | 有 ・ <input checked="" type="checkbox"/> 無 |   |                  |    |
| 8. 在宅医療相談対応窓口 | 連絡先                                       | 0955 - 72 - 3506                                  |                  |    |
|               | 対応時間                                      | 月・火・木・金・土 9:00 ~ 18:00<br>水 9:00 ~ 12:00<br>日・祝 - |                  |    |

|               |  |   |                  |    |
|---------------|--|---|------------------|----|
| 1. 医療機関名      | 古市歯科医院   |   |                  | 28 |
| 2. 院長名        | 古市 哲   |   |                  |    |
| 3. 所在地        | 〒 847 - 0022<br>唐津市鏡 1063 - 3  |   |                  |    |
| 4. 代表電話番号     | 0955 - 77 - 0208   | 5. FAX番号                                    | 0955 - 77 - 2952 |    |
| 6. バリアフリー対応状況 | <ul style="list-style-type: none"> <li>・バリアフリー対応している（室内）</li> <li>・手すりの設置（玄関）</li> </ul> |   |                  |    |
| 7. 車椅子について    | <input checked="" type="checkbox"/> 有 ・ 無  |   |                  |    |
| 8. 在宅医療相談対応窓口 | 連絡先  | 0955 - 77 - 0208                            |                  |    |
|               | 対応時間   | 月～金 9:00 ~ 18:00<br>土 9:00 ~ 18:00<br>日・祝 - |                  |    |



在宅医療データ ( 歯科診療所 )

|               |                                |                  |                  |    |
|---------------|--------------------------------|------------------|------------------|----|
| 1. 医療機関名      | みのほら歯科医院                       |                  |                  | 29 |
| 2. 院長名        | 蓑原 尚之                          |                  |                  |    |
| 3. 所在地        | 〒 847 - 0022<br>唐津市鏡 1822 - 2  |                  |                  |    |
| 4. 代表電話番号     | 0955 - 77 - 2339               | 5. FAX番号         | 0955 - 77 - 0040 |    |
| 6. バリアフリー対応状況 | ・スロープの設置                       |                  |                  |    |
| 7. 車椅子について    | 有 ・ <input type="checkbox"/> 無 |                  |                  |    |
| 8. 在宅医療相談対応窓口 | 連絡先                            | 0955 - 77 - 2339 |                  |    |
|               | 対応時間                           | 月～金              | 9:00 ～ 18:30     |    |
|               |                                | 土                | 9:00 ～ 12:00     |    |
|               |                                | 日・祝              | -                |    |

|               |                                   |                   |                  |    |
|---------------|-----------------------------------|-------------------|------------------|----|
| 1. 医療機関名      | 医療法人 和光会 リキタケ歯科医院                 |                   |                  | 30 |
| 2. 院長名        | 力武 晃                              |                   |                  |    |
| 3. 所在地        | 〒 847 - 0821<br>唐津市町田1丁目 2351 - 1 |                   |                  |    |
| 4. 代表電話番号     | 0955 - 75 - 0055                  | 5. FAX番号          | 0955 - 75 - 0255 |    |
| 6. バリアフリー対応状況 |                                   |                   |                  |    |
| 7. 車椅子について    | 有 ・ <input type="checkbox"/> 無    |                   |                  |    |
| 8. 在宅医療相談対応窓口 | 連絡先                               | 090 - 7169 - 3956 |                  |    |
|               | 対応時間                              | 月～金               | 9:30 ～ 18:00     |    |
|               |                                   | 土                 | 9:30 ～ 18:00     |    |
|               |                                   | 日・祝               | -                |    |

在宅医療データ ( 歯科診療所 )

|               |                                |                  |                  |    |
|---------------|--------------------------------|------------------|------------------|----|
| 1. 医療機関名      | 吉田歯科クリニック                      |                  |                  | 31 |
| 2. 院長名        | 吉田 泰文                          |                  |                  |    |
| 3. 所在地        | 〒 847 - 0824<br>唐津市神田 1940 - 3 |                  |                  |    |
| 4. 代表電話番号     | 0955 - 73 - 4883               | 5. FAX番号         | 0955 - 73 - 4883 |    |
| 6. バリアフリー対応状況 |                                |                  |                  |    |
| 7. 車椅子について    | 有 ・ <input type="checkbox"/> 無 |                  |                  |    |
| 8. 在宅医療相談対応窓口 | 連絡先                            | 0955 - 73 - 4883 |                  |    |
|               | 対応時間                           | 月～金              | 9:00 ～ 18:00     |    |
|               |                                | 土                | 9:00 ～ 13:00     |    |
|               |                                | 日・祝              | -                |    |

|               |                                 |                  |                  |    |
|---------------|---------------------------------|------------------|------------------|----|
| 1. 医療機関名      | 牟田悟朗歯科医院                        |                  |                  | 32 |
| 2. 院長名        | 牟田 悟朗                           |                  |                  |    |
| 3. 所在地        | 〒 847 - 0012<br>唐津市大名小路 137 - 1 |                  |                  |    |
| 4. 代表電話番号     | 0955 - 74 - 6858                | 5. FAX番号         | 0955 - 74 - 8316 |    |
| 6. バリアフリー対応状況 |                                 |                  |                  |    |
| 7. 車椅子について    | 有 ・ <input type="checkbox"/> 無  |                  |                  |    |
| 8. 在宅医療相談対応窓口 | 連絡先                             | 0955 - 74 - 6858 |                  |    |
|               | 対応時間                            | 月～金              | 9:00 ～ 18:00     |    |
|               |                                 | 土                | 9:00 ～ 13:00     |    |
|               |                                 | 日・祝              | -                |    |

在宅医療データ ( 歯科診療所 )

|               |                                |                  |                  |    |
|---------------|--------------------------------|------------------|------------------|----|
| 1. 医療機関名      | 田淵歯科医院                         |                  |                  | 33 |
| 2. 院長名        | 田淵 辰信                          |                  |                  |    |
| 3. 所在地        | 〒 847 - 0022<br>唐津市鏡 2840      |                  |                  |    |
| 4. 代表電話番号     | 0955 - 77 - 3918               | 5. FAX番号         | 0955 - 77 - 3918 |    |
| 6. バリアフリー対応状況 |                                |                  |                  |    |
| 7. 車椅子について    | 有 ・ <input type="checkbox"/> 無 |                  |                  |    |
| 8. 在宅医療相談対応窓口 | 連絡先                            | 0955 - 77 - 3918 |                  |    |
|               | 対応時間                           | 月～金              | 9:00 ～ 19:00     |    |
|               |                                | 土                | 9:00 ～ 17:00     |    |
|               |                                | 日・祝              | -                |    |

|               |                                  |                  |                  |    |
|---------------|----------------------------------|------------------|------------------|----|
| 1. 医療機関名      | ハシムラ歯科医院                         |                  |                  | 34 |
| 2. 院長名        | 橋村 隆                             |                  |                  |    |
| 3. 所在地        | 〒 847 - 0075<br>唐津市和多田用尺 12 - 29 |                  |                  |    |
| 4. 代表電話番号     | 0955 - 79 - 6550                 | 5. FAX番号         | 0955 - 79 - 6550 |    |
| 6. バリアフリー対応状況 |                                  |                  |                  |    |
| 7. 車椅子について    | 有 ・ <input type="checkbox"/> 無   |                  |                  |    |
| 8. 在宅医療相談対応窓口 | 連絡先                              | 0955 - 79 - 6550 |                  |    |
|               | 対応時間                             | 月～金              | 9:00 ～ 20:00     |    |
|               |                                  | 土                | 9:00 ～ 20:00     |    |
|               |                                  | 日・祝              | -                |    |

在宅医療データ ( 歯科診療所 )

|               |  |                  |                  |    |
|---------------|--|------------------|------------------|----|
| 1. 医療機関名      | あい歯科医院                                   |                  |                  | 35 |
| 2. 院長名        | 舛田 耕二                                    |                  |                  |    |
| 3. 所在地        | 〒 847 - 0012<br>唐津市大名小路 6 - 2 アドバンスビル 2階 |                  |                  |    |
| 4. 代表電話番号     | 0955 - 72 - 4273                         | 5. FAX番号         | 0955 - 74 - 6968 |    |
| 6. バリアフリー対応状況 | ・エレベーターの設置                               |                  |                  |    |
| 7. 車椅子について    | 有 ・ <input type="checkbox"/> 無           |                  |                  |    |
| 8. 在宅医療相談対応窓口 | 連絡先                                      | 0955 - 72 - 4273 |                  |    |
|               | 対応時間                                     | 月～金              | 9:00 ～ 18:00     |    |
|               |  | 土                | 9:00 ～ 12:00     |    |
|               |  | 日・祝              | -                |    |

|               |                                |                  |                  |    |
|---------------|--------------------------------|------------------|------------------|----|
| 1. 医療機関名      | 古館歯科医院                         |                  |                  | 36 |
| 2. 院長名        | 古館 善廣                          |                  |                  |    |
| 3. 所在地        | 〒 847 - 0824<br>唐津市神田 2162 - 1 |                  |                  |    |
| 4. 代表電話番号     | 0955 - 74 - 5777               | 5. FAX番号         | 0955 - 74 - 5790 |    |
| 6. バリアフリー対応状況 |                                |                  |                  |    |
| 7. 車椅子について    | 有 ・ <input type="checkbox"/> 無 |                  |                  |    |
| 8. 在宅医療相談対応窓口 | 連絡先                            | 0955 - 74 - 5777 |                  |    |
|               | 対応時間                           | 月～金              | 9:00 ～ 18:30     |    |
|               |                                | 土                | 9:00 ～ 12:30     |    |
|               |                                | 日・祝              | -                |    |

在宅医療データ ( 歯科診療所 )

|               |   |                  |                  |    |
|---------------|---|------------------|------------------|----|
| 1. 医療機関名      | 医療法人 咬福会 松尾しげき歯科医院  |                  |                  | 37 |
| 2. 院長名        | 松尾 繁樹   |                  |                  |    |
| 3. 所在地        | 〒 847 - 0821<br>唐津市町田5丁目 9 - 34   |                  |                  |    |
| 4. 代表電話番号     | 0955 - 74 - 4745  | 5. FAX番号         | 0955 - 74 - 4750 |    |
| 6. バリアフリー対応状況 | <ul style="list-style-type: none"> <li>・手すりの設置</li> <li>・入口の段差なし</li> </ul> |                  |                  |    |
| 7. 車椅子について    | <input checked="" type="checkbox"/> 有      • <input type="checkbox"/> 無     |                  |                  |    |
| 8. 在宅医療相談対応窓口 | 連絡先   | 0955 - 74 - 4745 |                  |    |
|               | 対応時間  | 月～金              | 9:30 ～ 16:00     |    |
|               |   | 土                | 9:30 ～ 16:00     |    |
|               |   | 日・祝              | -                |    |

|               |   |                  |                  |    |
|---------------|---|------------------|------------------|----|
| 1. 医療機関名      | たなべ歯科医院   |                  |                  | 38 |
| 2. 院長名        | 田邊 隆  |                  |                  |    |
| 3. 所在地        | 〒 847 - 0056<br>唐津市坊主町 436 - 1  |                  |                  |    |
| 4. 代表電話番号     | 0955 - 73 - 7183  | 5. FAX番号         | 0955 - 75 - 2334 |    |
| 6. バリアフリー対応状況 | <ul style="list-style-type: none"> <li>・スロープの設置</li> </ul>              |                  |                  |    |
| 7. 車椅子について    | <input type="checkbox"/> 有      • <input checked="" type="checkbox"/> 無 |                  |                  |    |
| 8. 在宅医療相談対応窓口 | 連絡先   | 0955 - 73 - 7183 |                  |    |
|               | 対応時間  | 月～金              | 9:00 ～ 18:00     |    |
|               |   | 土                | 9:00 ～ 12:00     |    |
|               |   | 日・祝              | -                |    |

### 3 在宅患者訪問薬剤管理指導薬局

◇位置図（全体）

< 図1 >

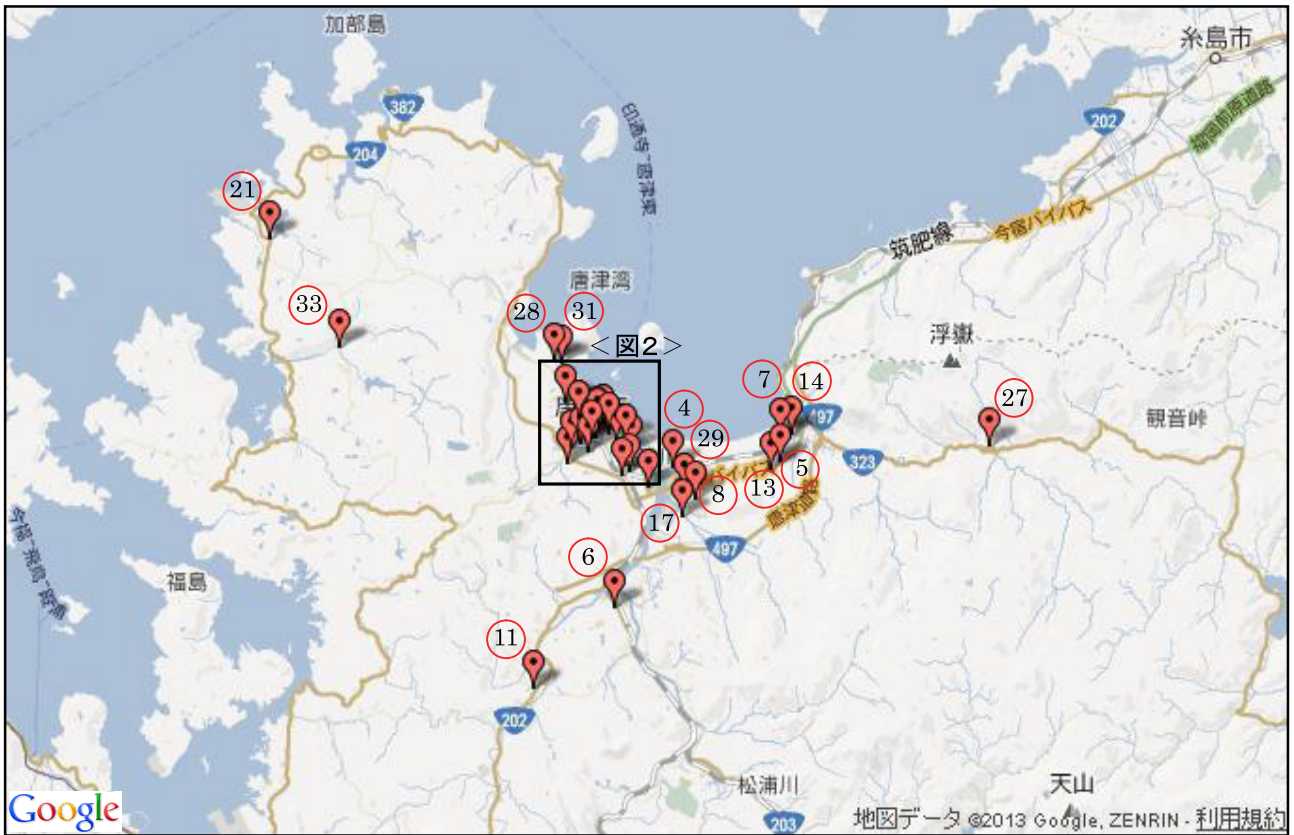

◇位置図（唐津市中心地）

< 図2 >



| 地図<br>番号 | 薬局名             | 所在地                                 | 電話番号            | FAX 番号          |
|----------|-----------------|-------------------------------------|-----------------|-----------------|
| 1        | あさひ薬局 本店        | 〒847-0841<br>唐津市朝日町 1057-19         | 0955<br>75-3005 | 0955<br>75-3014 |
| 2        | あさひ薬局 市民グラウンド前店 | 〒847-0082<br>唐津市和多田天満町 1-4126       | 0955<br>58-9123 | 0955<br>58-9122 |
| 3        | あさひ薬局 からつ駅前店    | 〒847-0053<br>唐津市紺屋町 1671 番地 4       | 0955<br>70-0370 | 0955<br>70-0371 |
| 4        | あさひ薬局 松南店       | 〒847-0022<br>唐津市鏡北新開 3258-2         | 0955<br>77-6020 | 0955<br>77-6021 |
| 5        | あさひ薬局 浜玉店       | 〒849-5122<br>唐津市浜玉町横田下 35           | 0955<br>70-5280 | 0955<br>70-5280 |
| 6        | あさひ薬局 山本店       | 〒847-0002<br>唐津市山本 1396-1           | 0955<br>70-3060 | 0955<br>70-3060 |
| 7        | エキマエ薬局          | 〒849-5131<br>唐津市浜玉町浜崎 1072          | 0955<br>70-5211 | 0955<br>70-5212 |
| 8        | オレンジ薬局          | 〒847-0022<br>唐津市鏡 2359-2            | 0955<br>77-3887 | 0955<br>77-3887 |
| 9        | 唐津東松浦薬剤師会薬局     | 〒847-0861<br>唐津市二夕子 1 丁目 16 番 8 号   | 0955<br>70-1533 | 0955<br>70-1550 |
| 10       | かわぞえ薬局          | 〒847-0085<br>唐津市和多田本村 2-17-9        | 0955<br>75-7287 | 0955<br>75-7287 |
| 11       | きたはた薬局          | 〒847-1201<br>唐津市北波多徳須恵 1198-2       | 0955<br>51-2186 | 0955<br>51-2187 |
| 12       | 健和薬局            | 〒847-0075<br>唐津市和多田用尺 3841-1        | 0955<br>79-5666 | 0955<br>73-1400 |
| 13       | (有)酒井薬局 唐津バイパス店 | 〒849-5122<br>唐津市浜玉町横田下干居 937 番 3    | 0955<br>70-5566 | 0955<br>70-5565 |
| 14       | (有)酒井薬局 浜崎店     | 〒849-5131<br>唐津市浜玉町浜崎 804-2         | 0955<br>70-5035 | 0955<br>70-5036 |
| 15       | しろくま薬局 東城内店     | 〒847-0041<br>唐津市千代田町 2109-110       | 0955<br>58-9631 | 0955<br>73-2885 |
| 16       | 町田薬局            | 〒847-0821<br>唐津市町田 1 丁目 8-5 前田ビル 1F | 0955<br>75-1567 | 0955<br>75-1569 |
| 17       | 辻薬局 生駒店         | 〒847-0022<br>唐津市鏡 2653 番地 1         | 0955<br>70-6560 | 0955<br>70-6561 |
| 18       | 辻薬局 一中通り店       | 〒847-0816<br>唐津市新興町 3003-5          | 0955<br>73-5441 | 0955<br>73-5441 |
| 19       | 辻薬局 大手小路店       | 〒847-0013<br>唐津市南城内 3 番 36 号        | 0955<br>72-6498 | 0955<br>72-6517 |
| 20       | 辻薬局 刀町店         | 〒847-0055<br>唐津市刀町 1515 番地 2        | 0955<br>70-1428 | 0955<br>70-1427 |



| 地図<br>番号 | 薬局名            | 所在地                          | 電話番号            | FAX 番号          |
|----------|----------------|------------------------------|-----------------|-----------------|
| 21       | 辻薬局 玄海町店       | 〒847-1441<br>東松浦郡玄海町今村 6115  | 0955<br>51-3222 | 0955<br>51-3203 |
| 22       | 辻薬局 神田店        | 〒847-0824<br>唐津市神田 2202-60   | 0955<br>74-1646 | 0955<br>74-1678 |
| 23       | 辻薬局 栄町店        | 〒847-0011<br>唐津市栄町 2582 番地 3 | 0955<br>70-2225 | 0955<br>70-2226 |
| 24       | 辻薬局 市役所通り店     | 〒847-0055<br>唐津市刀町 1531-1    | 0955<br>79-7700 | 0955<br>79-7711 |
| 25       | 辻薬局 城内店        | 〒847-0013<br>唐津市南城内 67 番地    | 0955<br>72-3595 | 0955<br>74-8263 |
| 26       | 辻薬局 大名小路店      | 〒847-0012<br>唐津市大名小路 71 番地   | 0955<br>79-4770 | 0955<br>79-4769 |
| 27       | 七山薬局           | 〒847-1107<br>唐津市七山藤川 2773-2  | 0955<br>70-7007 | 0955<br>70-7008 |
| 28       | 馬場薬局 海岸店       | 〒847-0873<br>唐津市海岸通 7182-441 | 0955<br>73-3236 | 0955<br>72-4941 |
| 29       | (有)まつばら薬局      | 〒847-0022<br>唐津市鏡 2904-2     | 0955<br>77-1294 | 0955<br>77-1294 |
| 30       | (有)まつばら薬局 外町店  | 〒847-0062<br>唐津市船宮町 2247-1   | 0955<br>72-0668 | 0955<br>72-0668 |
| 31       | (有)まつばら薬局 西唐津店 | 〒847-0873<br>唐津市海岸通 7182-78  | 0955<br>74-7648 | 0955<br>74-1583 |
| 32       | 山内薬局           | 〒847-0045<br>唐津市京町 1701-5    | 0955<br>72-2826 | 0955<br>72-2833 |
| 33       | 山下至誠堂薬局 有浦店    | 〒847-1421<br>東松浦郡玄海町諸浦 356-5 | 0955<br>51-3030 | 0955<br>51-3031 |
| 34       | 山下至誠堂薬局 神田店    | 〒847-0824<br>唐津市神田 2069-1    | 0955<br>75-4338 | 0955<br>75-4358 |
| 35       | 山下至誠堂薬局 千代田店   | 〒847-0041<br>唐津市千代田町 2583-29 | 0955<br>72-2828 | 0955<br>72-2836 |
| 36       | らいふ薬局 唐津東町店    | 〒847-0063<br>唐津市東町 19-8      | 0955<br>65-9777 | 0955<br>65-9778 |



## 4 訪問看護ステーション

◇位置図



事業所名

|   |                    |
|---|--------------------|
| 1 | まつのみ訪問看護ステーション     |
| 2 | 済生会訪問看護ステーション なでしこ |
| 3 | 唐津訪問看護ステーション       |
| 4 | 訪問看護ステーション さわやか    |
| 5 | 訪問看護ステーション 行かなくっ茶  |
| 6 | 訪問看護ステーション のぞみ     |

在宅医療データ ( 訪問看護ステーション )

|               |                                |          |                  |                 |
|---------------|--------------------------------|----------|------------------|-----------------|
| 1. 事業所名       | まつのみ訪問看護ステーション                 |          |                  | 1               |
| 2. 代表者名       | 岩城 博子                          |          |                  |                 |
| 3. 所在地        | 〒 847 - 0021<br>唐津市松南町 119 - 2 |          |                  |                 |
| 4. 代表電話番号     | 0955 - 77 - 6536               | 5. FAX番号 | 0955 - 77 - 6537 |                 |
| 6. バリアフリー対応状況 |                                |          |                  |                 |
| 7. 在宅医療相談対応窓口 | 連絡先                            |          | 0955 - 77 - 6536 |                 |
|               | 対応時間                           | 月～金      | 9:00 ～ 17:00     | ※緊急時、<br>24時間対応 |
|               |                                | 土        | 9:00 ～ 12:00     |                 |
| 日・祝           | -                              |          |                  |                 |

|               |                                  |          |                  |                 |
|---------------|----------------------------------|----------|------------------|-----------------|
| 1. 事業所名       | 済生会訪問看護ステーション なでしこ               |          |                  | 2               |
| 2. 代表者名       | 中西 敬子                            |          |                  |                 |
| 3. 所在地        | 〒 847 - 0852<br>唐津市元旗町 816 - 217 |          |                  |                 |
| 4. 代表電話番号     | 0955 - 73 - 3178                 | 5. FAX番号 | 0955 - 73 - 1058 |                 |
| 6. バリアフリー対応状況 |                                  |          |                  |                 |
| 7. 在宅医療相談対応窓口 | 連絡先                              |          | 0955 - 73 - 3178 |                 |
|               | 対応時間                             | 月～金      | 8:30 ～ 17:15     | ※緊急時、<br>24時間対応 |
|               |                                  | 土        | 8:30 ～ 12:30     |                 |
| 日・祝           | -                                |          |                  |                 |

在宅医療データ ( 訪問看護ステーション )

|               |                                  |          |                  |                |
|---------------|----------------------------------|----------|------------------|----------------|
| 1. 事業所名       | 唐津訪問看護ステーション                     |          |                  | 3              |
| 2. 代表者名       | 井手 由紀美                           |          |                  |                |
| 3. 所在地        | 〒 847 - 0875<br>唐津市西唐津1丁目 6167番地 |          |                  |                |
| 4. 代表電話番号     | 0955 - 75 - 0324                 | 5. FAX番号 | 0955 - 75 - 0334 |                |
| 6. バリアフリー対応状況 |                                  |          |                  |                |
| 7. 在宅医療相談対応窓口 | 連絡先                              |          | 0955 - 75 - 0324 |                |
|               | 対応時間                             | 月～金      | 9:00 ～ 17:00     | ※緊急時<br>24時間対応 |
|               |                                  | 土<br>日・祝 | -<br>-           |                |

|               |                                 |          |                  |   |
|---------------|---------------------------------|----------|------------------|---|
| 1. 事業所名       | 訪問看護ステーション さわやか                 |          |                  | 4 |
| 2. 代表者名       | 前田 良枝                           |          |                  |   |
| 3. 所在地        | 〒 849 - 3291<br>唐津市相知町相知 2264番地 |          |                  |   |
| 4. 代表電話番号     | 0955 - 51 - 8001                | 5. FAX番号 | 0955 - 51 - 8022 |   |
| 6. バリアフリー対応状況 |                                 |          |                  |   |
| 7. 在宅医療相談対応窓口 | 連絡先                             |          | 0955 - 51 - 8001 |   |
|               | 対応時間                            | 月～金      | 9:00 ～ 17:00     |   |
|               |                                 | 土        | 9:00 ～ 12:00     |   |
| 日・祝           |                                 | -        |                  |   |

在宅医療データ ( 訪問看護ステーション )

|               |                                |          |                   |                 |
|---------------|--------------------------------|----------|-------------------|-----------------|
| 1. 事業所名       | 訪問看護ステーション 行かなくっ茶              |          |                   | 5               |
| 2. 代表者名       | 吉井 栄子                          |          |                   |                 |
| 3. 所在地        | 〒 847 - 0824<br>唐津市神田 2074 - 3 |          |                   |                 |
| 4. 代表電話番号     | 0955 - 74 - 3836               | 5. FAX番号 | 0955 - 74 - 3858  |                 |
| 6. バリアフリー対応状況 | ・バリアフリー対応している（玄関～事務所内、及びトイレ）   |          |                   |                 |
| 7. 在宅医療相談対応窓口 | 連絡先                            |          | 090 - 7167 - 8482 |                 |
|               | 対応時間                           | 月～金      | 9:00 ～ 18:00      | ※緊急時、<br>24時間対応 |
|               |                                | 土        | 9:00 ～ 18:00      |                 |
| 日・祝           | 9:00 ～ 18:00                   |          |                   |                 |

|               |                                |          |                  |                 |
|---------------|--------------------------------|----------|------------------|-----------------|
| 1. 事業所名       | 訪問看護ステーション のぞみ                 |          |                  | 6               |
| 2. 代表者名       | 松本 治                           |          |                  |                 |
| 3. 所在地        | 〒 847 - 0011<br>唐津市栄町 2578番地13 |          |                  |                 |
| 4. 代表電話番号     | 0955 - 75 - 0331               | 5. FAX番号 | 0955 - 75 - 0332 |                 |
| 6. バリアフリー対応状況 |                                |          |                  |                 |
| 7. 在宅医療相談対応窓口 | 連絡先                            |          | 0955 - 75 - 0331 |                 |
|               | 対応時間                           | 月～金      | 9:00 ～ 17:00     | ※緊急時、<br>24時間対応 |
|               |                                | 土        | 9:00 ～ 12:00     |                 |
| 日・祝           | -                              |          |                  |                 |

## \* 地域医療支援病院

◇位置図（県全体）



| 地図番号 | 病院名                       | 所在地                             | 電話番号            | FAX 番号          |
|------|---------------------------|---------------------------------|-----------------|-----------------|
| 1    | 唐津赤十字病院                   | 〒847-8588<br>唐津市二夕子 1-5-1       | 0955<br>72-5111 | 0955<br>73-9530 |
| 2    | 地方独立行政法人<br>佐賀県立病院 好生館    | 〒840-8571<br>佐賀市水ヶ江 1-12-9      | 0952<br>24-2171 | 0952<br>29-9390 |
| 3    | 独立行政法人 国立病院機構<br>嬉野医療センター | 〒843-0393<br>嬉野市嬉野町大字下宿丙 2436   | 0954<br>43-1120 | 0954<br>42-2452 |
| 4    | 独立行政法人 国立病院機構<br>佐賀病院     | 〒849-8577<br>佐賀市日の出 1-20-1      | 0952<br>30-7141 | 0952<br>30-1866 |
| 5    | 独立行政法人 国立病院機構<br>東佐賀病院    | 〒849-0101<br>三養基郡みやき町大字原古賀 7324 | 0942<br>94-2048 | 0942<br>94-3137 |



## Ⅱ 介護関係機関

### 1 地域包括支援センター

◇位置図



| 地図番号 | 事業所名                   | 所在地                             | 電話番号            | FAX 番号          |
|------|------------------------|---------------------------------|-----------------|-----------------|
| 1    | 唐津市地域包括支援センター          | 〒847-8511<br>唐津市西城内 1 番 1 号     | 0955<br>72-9191 | 0955<br>73-8451 |
| 2    | 唐津市地域包括支援浜玉サブセンター      | 〒849-5131<br>唐津市浜玉町浜崎 1445-1    | 0955<br>53-7056 | 0955<br>70-5838 |
| 3    | 唐津市地域包括支援相知サブセンター      | 〒849-3201<br>唐津市相知町相知 2055-1    | 0955<br>53-7057 | 0955<br>62-2573 |
| 4    | 唐津市地域包括支援鎮西サブセンター      | 〒847-0401<br>唐津市鎮西町名護屋 1530     | 0955<br>53-7058 | 0955<br>82-5337 |
| 5    | 唐津市地域包括支援鎮西サブセンター肥前出張所 | 〒847-1526<br>唐津市肥前町入野甲 1703     | 0955<br>53-7059 | 0955<br>54-2521 |
| 6    | 玄海町地域包括支援センター          | 〒847-1421<br>東松浦郡玄海町大字諸浦 348 番地 | 0955<br>52-2159 | 0955<br>52-2813 |

## 2 居宅介護支援事業所

◇位置図（全体）

< 図1 >

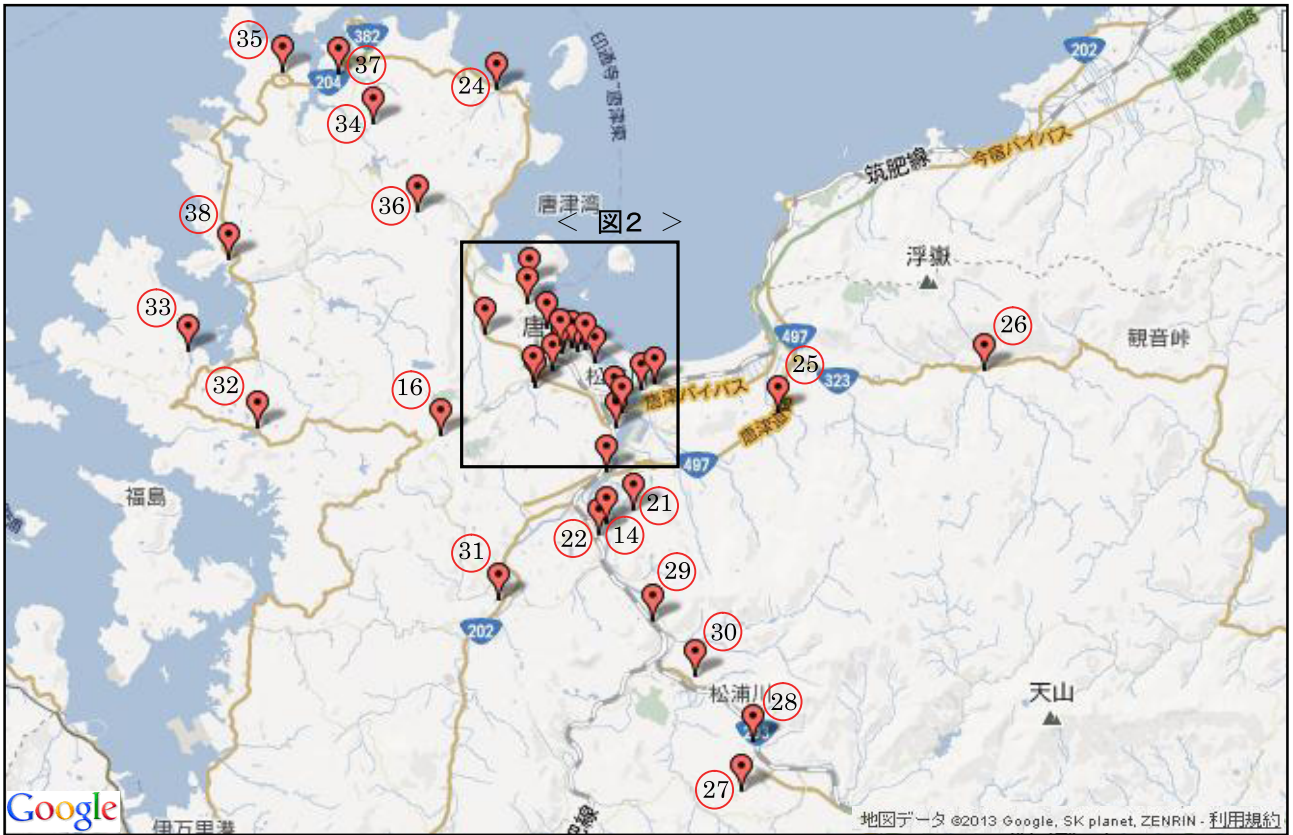

◇位置図（唐津市中心地）

< 図2 >



| 地図<br>番号 | 事業所名                           | 所在地                                 | 電話番号            | FAX 番号          |
|----------|--------------------------------|-------------------------------------|-----------------|-----------------|
| 1        | 佐賀県済生会 指定居宅介護支援事業所             | 〒847-0852<br>唐津市元旗町 816 番地 217      | 0955<br>74-3138 | 0955<br>73-1058 |
| 2        | 栄荘居宅介護支援センター                   | 〒847-0011<br>唐津市栄町 2588 番地 19       | 0955<br>75-2521 | 0955<br>75-2548 |
| 3        | 唐津市社会福祉協議会 居宅介護支援唐津事業所         | 〒847-0861<br>唐津市二子子 3 丁目 155 番地 4   | 0955<br>70-2335 | 0955<br>75-6565 |
| 4        | 居宅介護支援事業所 河畔                   | 〒847-0021<br>唐津市松南町 119 番地 2        | 0955<br>77-6070 | 0955<br>77-3507 |
| 5        | 居宅介護支援センター のぞみ                 | 〒847-0004<br>唐津市養母田 553 番地 1        | 0955<br>73-1550 | 0955<br>73-7701 |
| 6        | 酒井医院ケアマネジメントサービス               | 〒847-0012<br>唐津市大名小路 5 番 3 号        | 0955<br>72-6992 | 0955<br>72-6992 |
| 7        | 唐津東松浦医師会居宅介護支援センター             | 〒847-0041<br>唐津市千代田町 2566 番地 11     | 0955<br>75-5229 | 0955<br>75-5189 |
| 8        | セントケア唐津                        | 〒847-0084<br>唐津市和多田大土井 2 番 71 号     | 0955<br>72-1176 | 0955<br>72-1182 |
| 9        | 有限会社在宅介護お世話宅配便ケア<br>マネジメントサービス | 〒847-0824<br>唐津市神田 2074 番地 3        | 0955<br>74-3930 | 0955<br>74-3960 |
| 10       | ニチイケアセンター唐津                    | 〒847-0022<br>唐津市鏡新開 9 番地            | 0955<br>77-6100 | 0955<br>77-6103 |
| 11       | 指定居宅介護支援事業所 セントポ<br>ーリア        | 〒847-0875<br>唐津市西唐津 1 丁目 6167 番地    | 0955<br>73-8815 | 0955<br>73-8864 |
| 12       | 居宅介護支援事業所 副島整形外科<br>病院         | 〒847-0082<br>唐津市和多田天満町 1 丁目 2 番 1 号 | 0955<br>72-8335 | 0955<br>72-8338 |
| 13       | 居宅介護支援事業所 岩本内科かな<br>え隊         | 〒847-0873<br>唐津市海岸通 7182 番地 78      | 0955<br>72-2869 | 0955<br>72-2870 |
| 14       | からつ医療福祉センター・久里双水園              | 〒847-0001<br>唐津市双水 2806 番地          | 0955<br>70-3580 | 0955<br>78-0683 |
| 15       | 脇山内科居宅介護支援事業所                  | 〒847-0821<br>唐津市町田 1 丁目 2398 番地 2   | 0955<br>79-9200 | 0955<br>79-9201 |
| 16       | 居宅介護支援事業所 ひだまり                 | 〒847-0881<br>唐津市竹木場 5109 番地 6       | 0955<br>74-1566 | 0955<br>74-1579 |
| 17       | 居宅介護支援 山百合                     | 〒847-0052<br>唐津市呉服町 1800 番地 1       | 0955<br>75-1883 | 0955<br>75-1882 |
| 18       | 居宅介護支援事業所 ハートランド               | 〒847-0062<br>唐津市船宮町 2588 番地 3       | 0955<br>72-2360 | 0955<br>72-2359 |
| 19       | 居宅介護支援事業所 こころ                  | 〒847-0111<br>唐津市佐志 101 番地 83        | 0955<br>79-7322 | 0955<br>72-7565 |
| 20       | 指定居宅介護支援事業所 あおば                | 〒847-0083<br>唐津市和多田大土井 6 番 56 号     | 0955<br>72-2654 | 0955<br>72-2654 |



| 地図<br>番号 | 事業所名                              | 所在地                                  | 電話番号            | FAX 番号          |
|----------|-----------------------------------|--------------------------------------|-----------------|-----------------|
| 21       | 居宅介護支援事業所 まんねん                    | 〒847-0033<br>唐津市久里 499 番地            | 0955<br>78-3868 | 0955<br>78-3869 |
| 22       | 医療生協介護相談所 からつ                     | 〒847-0002<br>唐津市山本字桑木鶴 1398 番地 1 の 2 | 0955<br>78-3011 | 0955<br>78-3019 |
| 23       | 居宅介護支援事業所 ひばり                     | 〒847-0824<br>唐津市神田 2029 番地 2         | 0955<br>79-5331 | 0955<br>79-5105 |
| 24       | 居宅介護支援事業所 みなと                     | 〒敏 847-0133<br>唐津市湊町 4290 番地 1       | 0955<br>51-7200 | 0955<br>51-7201 |
| 25       | 浜玉荘居宅介護支援センター                     | 〒849-5123<br>唐津市浜玉町東山田 2399 番地       | 0955<br>70-5770 | 0955<br>56-8779 |
| 26       | 唐津市社会福祉協議会 居宅介護支<br>援七山事業所        | 〒847-1106<br>唐津市七山滝川 1036 番地 1       | 0955<br>58-2141 | 0955<br>58-2158 |
| 27       | 居宅介護支援事業所 アメニティきゅ<br>うらぎ          | 〒849-3123<br>唐津市巖木町岩屋 505 番地         | 0955<br>51-5223 | 0955<br>51-5220 |
| 28       | 指定居宅介護支援事業所 うつのみや                 | 〒849-3133<br>唐津市巖木町本山 386 番地 1       | 0955<br>63-2585 | 0955<br>63-2313 |
| 29       | ケアプランセンター からっと                    | 〒849-3231<br>唐津市相知町牟田部 973 番地 1      | 0955<br>51-8778 | 0955<br>51-8777 |
| 30       | 作礼荘居宅介護支援センター                     | 〒849-3218<br>唐津市相知町中山 3544 番地 1      | 0955<br>62-3903 | 0955<br>62-3900 |
| 31       | 北波多居宅介護支援事業所                      | 〒847-1201<br>唐津市北波多徳須恵 1424 番地 1     | 0955<br>64-3168 | 0955<br>64-3188 |
| 32       | 唐津市社会福祉協議会 居宅介護支<br>援肥前事業所        | 〒847-1515<br>唐津市肥前町万賀里川 953 番地 10    | 0955<br>51-9010 | 0955<br>53-2556 |
| 33       | 岬荘居宅介護支援センター                      | 〒847-1527<br>唐津市肥前町鶴牧 106 番地 11      | 0955<br>51-6160 | 0955<br>54-2218 |
| 34       | 潮荘居宅介護支援センター                      | 〒847-0322<br>唐津市鎮西町打上 3075 番地 1      | 0955<br>51-1130 | 0955<br>82-2552 |
| 35       | 医療法人なごみ会 酒井医院ケアマ<br>ネジメントサービスなごやか | 〒847-0401<br>唐津市鎮西町名護屋 4198 番地       | 0955<br>51-1741 | 0955<br>51-1814 |
| 36       | 居宅介護支援事業所 パートナー                   | 〒847-0324<br>唐津市鎮西町高野 534 番地 2       | 0955<br>82-0187 | 0955<br>82-0171 |
| 37       | 唐津市宝寿荘居宅介護支援事業所                   | 〒847-0324<br>唐津市呼子町殿ノ浦 797 番地 23     | 0955<br>82-5464 | 0955<br>82-5474 |
| 38       | 玄海町社協指定居宅介護支援事業所                  | 〒847-1435<br>東松浦郡玄海町大字仮屋 398 番地 15   | 0955<br>51-3073 | 0955<br>52-3035 |

### 3 訪問介護事業所

◇位置図（全体）

< 図1 >

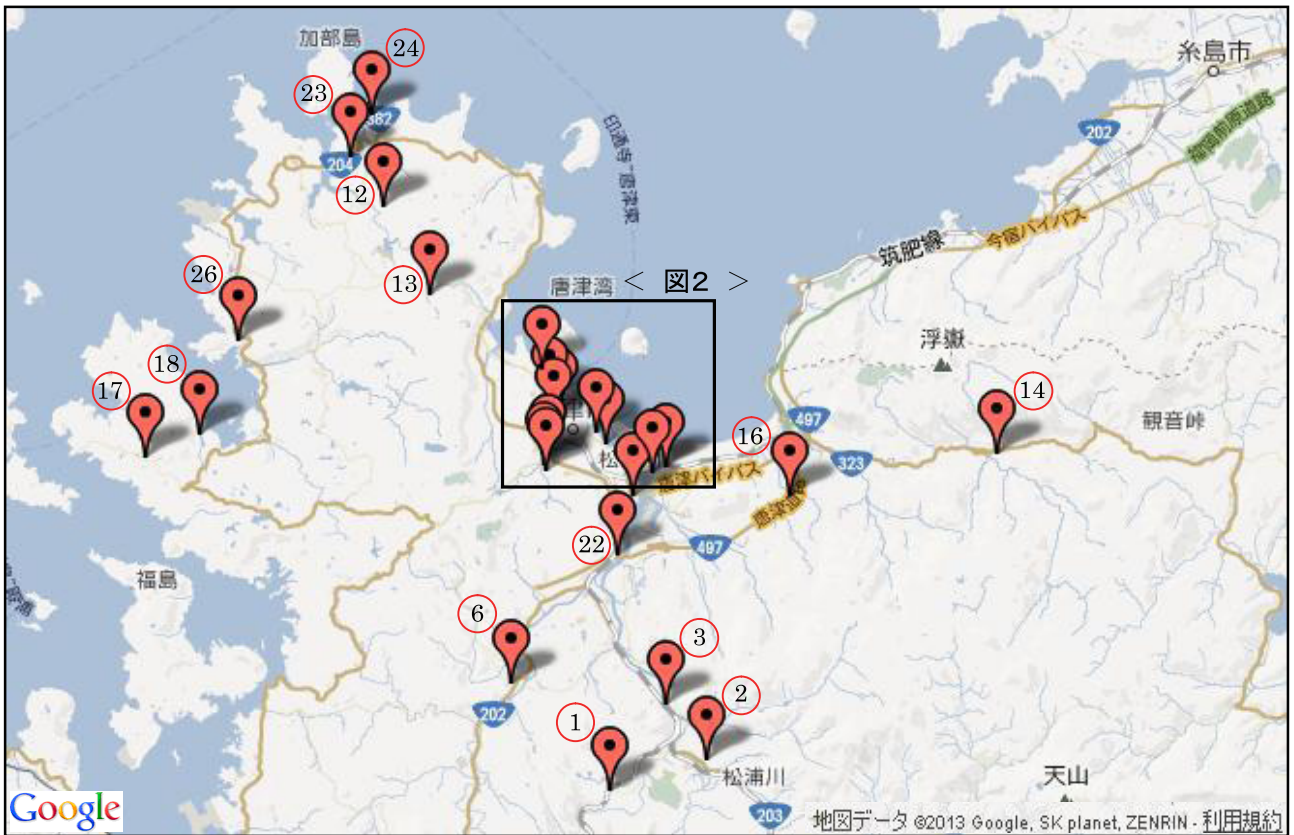

◇位置図（唐津市中心地）

< 図2 >



| 地図<br>番号 | 事業所名                   | 所在地                               | 電話番号            | FAX 番号          |
|----------|------------------------|-----------------------------------|-----------------|-----------------|
| 1        | 訪問介護サービスサリバン           | 〒849-3233<br>唐津市相知町佐里 1646 番地 13  | 0955<br>62-4411 | 0955<br>62-4058 |
| 2        | 作礼荘ホームヘルプサービス          | 〒849-3218<br>唐津市相知町中山 3544 番地 1   | 0955<br>62-3903 | 0955<br>62-3900 |
| 3        | ヘルパーステーションからっと         | 〒849-3231<br>唐津市相知町牟田部 973 番地 1   | 0955<br>51-8778 | 0955<br>51-8777 |
| 4        | 訪問介護サービス岩本内科かなえ隊       | 〒847-0873<br>唐津市海岸通 7182 番地 306   | 0955<br>72-2869 | 0955<br>72-2870 |
| 5        | ニチイケアセンター唐津            | 〒847-0028<br>唐津市鏡新開 9 番地          | 0955<br>77-6100 | 0955<br>77-6103 |
| 6        | 唐津市社会福祉協議会訪問介護北波多事業所   | 〒847-1201<br>唐津市北波多徳須恵 1424 番地 1  | 0955<br>51-2194 | 0955<br>51-2194 |
| 7        | ヘルパーステーションひばり          | 〒847-0824<br>唐津市神田 2029 番地 2      | 0955<br>79-5103 | 0955<br>79-5105 |
| 8        | 有限会社在宅介護お世話宅配便         | 〒847-0824<br>唐津市神田 2074 番地 3      | 0955<br>74-3836 | 0955<br>74-3858 |
| 9        | 訪問介護げんき                | 〒847-0824<br>唐津市神田 2110 番地 1      | 0955<br>79-8066 | 0955<br>79-8068 |
| 10       | 栄荘ホームヘルプサービス           | 〒847-0011<br>唐津市栄町 2588 番地 19     | 0955<br>75-2521 | 0955<br>75-2548 |
| 11       | 指定訪問介護事業所河畔            | 〒847-0021<br>唐津市松南町 119 番地 2      | 0955<br>77-6070 | 0955<br>77-3507 |
| 12       | 潮荘ホームヘルプサービス           | 〒847-0322<br>唐津市鎮西町打上 3075 番地 1   | 0955<br>51-1130 | 0955<br>82-2552 |
| 13       | 訪問介護事業所安寿              | 〒847-0324<br>唐津市鎮西町高野 534 番地 2    | 0955<br>82-0170 | 0955<br>82-0171 |
| 14       | 唐津市社会福祉協議会訪問介護七山事業所    | 〒847-1106<br>唐津市七山滝川 1036 番地 1    | 0955<br>58-2141 | 0955<br>58-2158 |
| 15       | 株式会社からつヘルパーステーションあすなろ会 | 〒847-0844<br>唐津市菜畑 1027 番地 1      | 0955<br>74-7077 | 0955<br>74-7077 |
| 16       | 浜玉荘ホームヘルプサービス          | 〒849-5123<br>唐津市浜玉町東山田 2399 番地    | 0955<br>56-8711 | 0955<br>56-8779 |
| 17       | 唐津市社会福祉協議会訪問介護肥前事業所    | 〒847-1526<br>唐津市肥前町入野甲 1703 番地    | 0955<br>51-6025 | 0955<br>54-2850 |
| 18       | 岬荘ホームヘルプサービス           | 〒847-1527<br>唐津市肥前町鶴牧 106 番地 11   | 0955<br>51-6160 | 0955<br>54-2218 |
| 19       | 唐津市社会福祉協議会訪問介護唐津事業所    | 〒847-0861<br>唐津市二夕子三丁目 155 番地 4   | 0955<br>70-2335 | 0955<br>70-2338 |
| 20       | 服巻医院ホームヘルプサービス         | 〒847-0062<br>唐津市船宮町 2588 番地 3     | 0955<br>72-2360 | 0955<br>72-2359 |
| 21       | 佐賀県済生会指定訪問介護事業所        | 〒847-0852<br>唐津市元旗町 816 番地 217    | 0955<br>74-3138 | 0955<br>73-1058 |
| 22       | 訪問介護サービスのぞみ            | 〒847-0004<br>唐津市養母田 553 番地 1      | 0955<br>73-7000 | 0955<br>73-7701 |
| 23       | 唐津市宝寿荘ヘルパーステーション       | 〒847-0304<br>唐津市呼子町殿ノ浦 797 番地 23  | 0955<br>82-5464 | 0955<br>82-5474 |
| 24       | 唐津市社会福祉協議会訪問介護呼子事業所    | 〒847-0303<br>唐津市呼子町呼子 2246 番地     | 0955<br>82-5937 | 0955<br>82-5935 |
| 25       | セントケア唐津                | 〒847-00<br>唐津市和多田大土井 2 番 71 号     | 0955<br>72-1176 | 0955<br>72-1182 |
| 26       | 玄海町社協ヘルパーセンター          | 〒847-1435<br>東松郡玄海町大字飯屋 398 番地 15 | 0955<br>51-3073 | 0955<br>52-3035 |



## 4 通所リハビリテーション

◇位置図

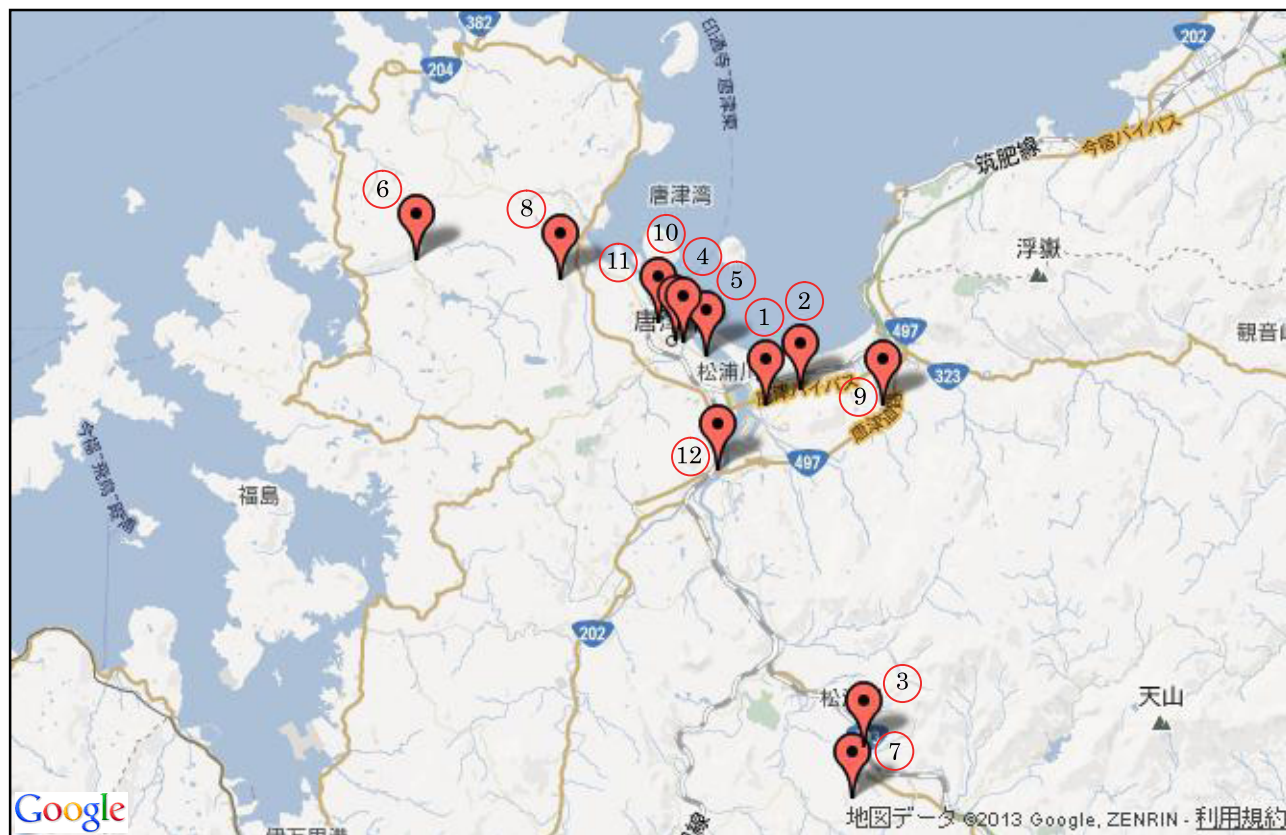

| 地図番号 | 事業所名                                 | 所在地                              | 電話番号            | FAX 番号          |
|------|--------------------------------------|----------------------------------|-----------------|-----------------|
| 1    | 医療法人 成瀬胃腸科内科クリニック<br>通所リハビリテーションあじさい | 〒847-0022<br>唐津市鏡 3500 番地 1      | 0955<br>77-1171 | 0955<br>77-1377 |
| 2    | 医療法人 平川俊彦脳神経外科                       | 〒847-0022<br>唐津市鏡字立神 4643 番地 1   | 0955<br>77-4100 | 0955<br>77-4306 |
| 3    | デイケアセンターうつのみや                        | 〒849-3133<br>唐津市巖木町本山 386 番地 1   | 0955<br>63-2515 | 0955<br>63-2313 |
| 4    | 医療法人 なごみ会 酒井医院デイケア<br>なごみ            | 〒847-0012<br>唐津市大名小路 5 番 3 号     | 0955<br>72-5445 | 0955<br>72-6992 |
| 5    | 医療法人 清心会 服巻医院                        | 〒847-0062<br>唐津市船宮町 2588 番地 3    | 0955<br>72-2360 | 0955<br>72-2359 |
| 6    | 医療法人 田淵医院デイケア                        | 〒847-1421<br>東松浦郡玄海町大字諸浦 6 番地 1  | 0955<br>52-2311 | 0955<br>52-2373 |
| 7    | 介護老人保健施設アメリティきゅうらぎ                   | 〒849-3123<br>唐津市巖木町岩屋 505 番地     | 0955<br>51-5222 | 0955<br>51-5220 |
| 8    | 介護老人保健施設セントポーリア                      | 〒847-0111<br>唐津市佐志字石ヶ元 2119 番地 2 | 0955<br>74-2622 | 0955<br>75-4351 |
| 9    | 介護老人保健施設ケアハイツ虹                       | 〒849-5122<br>唐津市浜玉町横田下 177 番地    | 0955<br>56-2572 | 0955<br>56-2574 |
| 10   | 介護老人保健施設城内荘                          | 〒847-0013<br>唐津市南城内 3 番地 40      | 0955<br>75-5070 | 0955<br>72-4537 |
| 11   | 済生会介護老人保健施設まつら荘                      | 〒847-0852<br>唐津市元旗町 816 番地 217   | 0955<br>74-3138 | 0955<br>75-3174 |
| 12   | 介護老人保健施設のぞみ                          | 〒847-0004<br>唐津市養母田 553 番地 1     | 0955<br>73-7000 | 0955<br>73-7701 |

## 5 通所介護事業所

◇位置図（全体図）

< 図1 >

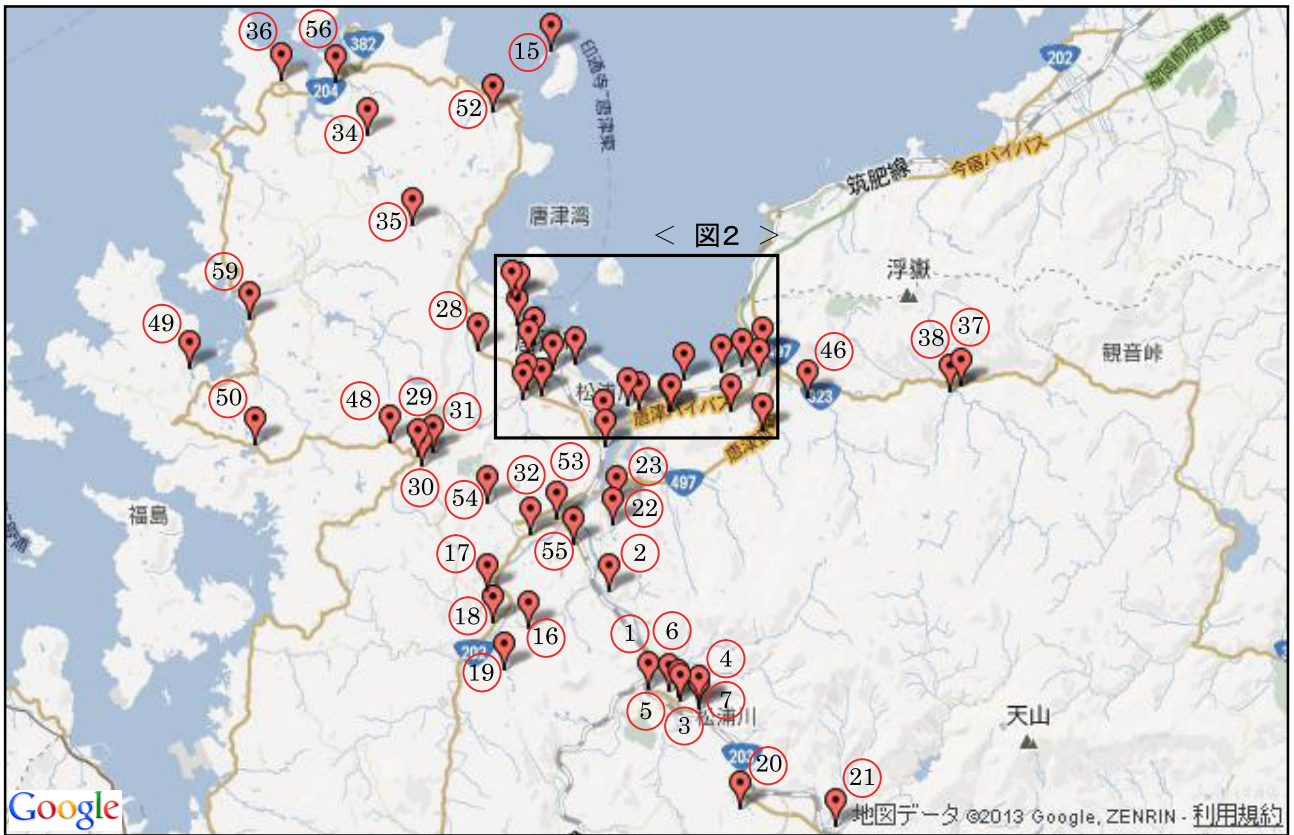

◇位置図（唐津市中心地）

< 図2 >



| 地図<br>番号 | 事業所名                     | 所在地                                | 電話番号            | FAX 番号          |
|----------|--------------------------|------------------------------------|-----------------|-----------------|
| 1        | NPO あんど in おうち宅老所嬉デイサービス | 〒849-3201<br>唐津市相知町相知 3179 番地 1    | 0955<br>62-3314 | -               |
| 2        | アットホーム見守り                | 〒849-3221<br>唐津市相知町大野 1539 番地 1    | 0955<br>62-5336 | 0955<br>62-5336 |
| 3        | 作礼荘デイサービス                | 〒849-3218<br>唐津市相知町中山 3544 番地 1    | 0955<br>62-3903 | 0955<br>62-3900 |
| 4        | 唐津市相知中山デイサービス            | 〒849-3218<br>唐津市相知町中山 3780 番地 2    | 0955<br>62-5464 | 0955<br>62-3900 |
| 5        | NPO あんど in おうち宅老所楽デイサービス | 〒849-3218<br>唐津市相知町中山 4294 番地 1    | 0955<br>62-5519 | 0955<br>62-5519 |
| 6        | NPO あんど in おうち宅老所優デイサービス | 〒849-3218<br>唐津市相知町中山 4550 番地 1    | 0955<br>62-5541 | -               |
| 7        | 宅老所明デイサービス               | 〒849-3212<br>唐津市相知町横枕 1067 番地 1    | 0955<br>62-3732 | 0955<br>62-3732 |
| 8        | デイサービスおひさま               | 〒847-0873<br>唐津市海岸通 7182 番地 55     | 0955<br>75-7207 | 0955<br>79-5105 |
| 9        | デイサービス岩本内科かなえ隊           | 〒847-0873<br>唐津市海岸通 7182 番地 78     | 0955<br>72-2869 | 0955<br>72-2870 |
| 10       | ニチイケアセンター唐津              | 〒847-0028<br>唐津市鏡新開 9 番地           | 0955<br>77-6100 | 0955<br>77-6103 |
| 11       | ぽっかぽか・ハートケア東唐津           | 〒847-0022<br>唐津市鏡新開 98 番地          | 0955<br>77-6711 | 0955<br>77-6701 |
| 12       | デイサービスお茶しましょ虹の松原         | 〒847-0022<br>唐津市鏡字虹の松原 3769 番地 102 | 0955<br>74-3760 | 0955<br>74-3761 |
| 13       | 特定非営利活動法人幸の輪宅老所かがみデイサービス | 〒847-0022<br>唐津市鏡 4651 番地 3        | 0955<br>77-4630 | 0955<br>77-4631 |
| 14       | 宅老所かがみふもとデイサービス          | 〒847-0022<br>唐津市鏡 4651 番地 5        | 0955<br>77-4630 | 0955<br>77-4631 |
| 15       | デイサービスコスモス               | 〒847-0131<br>唐津市神集島 2789 番地 47     | 0955<br>79-1340 | 0955<br>79-1340 |
| 16       | デイサービス真心の家               | 〒847-1211<br>唐津市北波多岸山 587 番地 5     | 0955<br>64-2662 | 0955<br>51-2442 |
| 17       | ぽっかぽか・ハートケア唐津            | 〒847-1213<br>唐津市北波多竹有 2640 番地 1    | 0955<br>64-2347 | 0955<br>77-2346 |
| 18       | デイサービスセンターきたはた           | 〒847-1201<br>唐津市北波多徳須恵 1201 番地 1   | 0955<br>64-2239 | 0955<br>64-3972 |
| 19       | デイサービスこもれび               | 〒847-1214<br>唐津市北波多稗田 3026 番地 3    | 0955<br>64-4301 | 0955<br>64-4301 |
| 20       | 唐津市寿光園デイサービスセンター         | 〒849-3123<br>唐津市巖木町岩屋 530 番地 1     | 0955<br>63-3070 | 0955<br>63-3070 |



| 地図<br>番号 | 事業所名                   | 所在地                                | 電話番号             | FAX 番号          |
|----------|------------------------|------------------------------------|------------------|-----------------|
| 21       | 地域共生ステーションきらり          | 〒849-3112<br>唐津市巖木町中島字中島 1390 番地 3 | 0955<br>51-8330  | 0955<br>51-8330 |
| 22       | ぬくもいホーム愛宕園             | 〒847-0033<br>唐津市久里 516 番地 5        | 0955<br>78-3841  | 0955<br>78-3847 |
| 23       | ケアホーム万葉館               | 〒847-0033<br>唐津市久里 2042 番地 2       | 0955<br>78-0728  | 0955<br>70-3790 |
| 24       | デイサービスお茶しましょ神田         | 〒847-0824<br>唐津市神田 2075 番地 1       | 0955<br>65-8349  | 0955<br>74-3858 |
| 25       | デイサービスげんき              | 〒847-0824<br>唐津市神田 2110 番地         | 0955<br>79-8066  | 0955<br>79-8068 |
| 26       | デイサービス福寿草              | 〒847-0052<br>唐津市呉服町 1800 番地 1      | 0955<br>75-1881  | 0955<br>75-1884 |
| 27       | 栄荘デイサービス               | 〒847-0011<br>唐津市栄町 2588 番地 19      | 0955<br>75-2521  | 0955<br>75-2548 |
| 28       | デイサービスセンターこころ          | 〒847-0111<br>唐津市佐志 101 番地 83       | 0955<br>72-7568  | 0955<br>72-7565 |
| 29       | デイサービス花いちもんめ           | 〒847-0881<br>唐津市竹木場字前田 5010 番地 1   | 0955<br>58-9501  | 0955<br>73-6820 |
| 30       | ぬくもいホームひまわり            | 〒847-0881<br>唐津市竹木場 5012 番地 13     | 0955<br>58-9067  | 0955<br>73-6820 |
| 31       | デイサービスひだまりしいの木         | 〒847-0881<br>唐津市竹木場 5109 番地 6      | 0955<br>74-1570  | 0955<br>74-1576 |
| 32       | デイサービスゆりか              | 〒847-0844<br>唐津市千々賀字敷坪 361 番地 1    | 090<br>7161-1410 | 0955<br>25-0679 |
| 33       | デイサービスセンターこはる園         | 〒847-0821<br>唐津市町田一丁目 2398 番地 2    | 0955<br>79-9200  | 0955<br>79-9201 |
| 34       | 潮荘デイサービスちんぜい           | 〒847-0322<br>唐津市鎮西町打上 3075 番地 1    | 0955<br>51-1130  | 0955<br>82-2552 |
| 35       | デイサービス安寿               | 〒847-0324<br>唐津市鎮西町高野字原 534 番地 2   | 0955<br>82-0170  | 0955<br>82-0171 |
| 36       | 医療法人なごみ会酒井医院デイサービスなごやか | 〒847-0401<br>唐津市鎮西町名護屋 4198 番地     | 0955<br>51-1741  | 0955<br>51-1814 |
| 37       | 唐津市社会福祉協議会通所介護七山事業所    | 〒847-1106<br>唐津市七山滝川 1036 番地 1     | 0955<br>58-2141  | 0955<br>58-2158 |
| 38       | 唐津市社会福祉協議会通所介護七山第二事業所  | 〒847-1105<br>唐津市七山仁部 98 番地 5       | 0955<br>58-2700  | 0955<br>58-2701 |
| 39       | デイサービスはるか              | 〒847-0844<br>唐津市菜畑 3849 番地 3       | 0955<br>73-0959  | 0955<br>73-0959 |
| 40       | 指定通所介護寿楽荘              | 〒847-0854<br>唐津市西旗町 7 番 1 号        | 0955<br>70-1700  | 0955<br>72-1850 |

| 地図<br>番号 | 事業所名                          | 所在地                                 | 電話番号            | FAX 番号          |
|----------|-------------------------------|-------------------------------------|-----------------|-----------------|
| 41       | ハート                           | 〒849-5131<br>唐津市浜玉町浜崎 1176 番地 1     | 0955<br>56-3001 | 0955<br>56-3006 |
| 42       | 松原デイサービスひかりの里                 | 〒849-5131<br>唐津市浜玉町浜崎 1901 番地 164   | 0955<br>56-7854 | 0955<br>56-2051 |
| 43       | デイサービスうりずん                    | 〒849-5131<br>唐津市浜玉町浜崎字長田 297 番地 8   | 0955<br>56-2279 | 0955<br>56-2279 |
| 44       | 浜玉荘デイサービス                     | 〒849-5123<br>唐津市浜玉町東山田 2399 番地      | 0955<br>56-8711 | 0955<br>56-8779 |
| 45       | ひれふりランド・デイサービス                | 〒849-5104<br>唐津市浜玉町洲上字勝川 1602 番地 1  | 0955<br>56-8716 | 0955<br>56-8247 |
| 46       | デイサービスのどか                     | 〒849-5111<br>唐津市浜玉町南山 2260 番地 1     | 0955<br>70-5535 | 0955<br>70-5536 |
| 47       | 指定通所介護施設みらい                   | 〒849-5122<br>唐津市浜玉町横田下 931 番地       | 0955<br>56-2600 | 0955<br>70-5620 |
| 48       | 有限会社在宅介護お世話宅配便デイサービスお茶しましょ    | 〒847-0801<br>唐津市東山 801 番地 300       | 0955<br>72-6276 | 0955<br>72-6280 |
| 49       | 岬荘デイサービス                      | 〒847-1527<br>唐津市肥前町鶴牧 106 番地 11     | 0955<br>51-6160 | 0955<br>54-2218 |
| 50       | 唐津市社会福祉協議会通所介護肥前事業所           | 〒847-1515<br>唐津市肥前町万賀里川 953 番地 10   | 0955<br>53-2541 | 0955<br>53-2556 |
| 51       | デイサービスケアビレッジ千歳                | 〒847-0861<br>唐津市ニタ子二丁目 2 番 24 号     | 0955<br>58-9315 | 0955<br>58-9325 |
| 52       | 宅老所だんらん                       | 〒847-0133<br>唐津市湊町 1133 番地 3        | 0955<br>79-1084 | 0955<br>51-7105 |
| 53       | こはる園やぶた                       | 〒847-0004<br>唐津市養母田 12 番地 3         | 0955<br>78-2814 | 0955<br>78-2814 |
| 54       | 有限会社バリアフリーLife デイサービスひだまりとうげ庵 | 〒847-0834<br>唐津市山田 4025 番地 1        | 0955<br>78-3196 | 0955<br>78-3198 |
| 55       | 医療生協デイサービスやまもと                | 〒847-0002<br>唐津市山本 1398 番地 1        | 0955<br>78-3012 | 0955<br>78-3019 |
| 56       | 唐津市宝寿荘デイサービスセンター              | 〒847-0304<br>唐津市呼子町殿ノ浦 797 番地 23    | 0955<br>82-5909 | 0955<br>82-5922 |
| 57       | デイサービスあおば                     | 〒847-0083<br>唐津市和多田大土井 6 番 56 号     | 0955<br>72-0626 | 0955<br>72-0620 |
| 58       | 宅老所天満の家                       | 〒847-0082<br>唐津市和多田天満町一丁目 3 番 23 号  | 0955<br>72-8712 | 0955<br>72-8712 |
| 59       | 玄海町社協デイサービスセンター               | 〒847-1422<br>東松浦郡玄海町大字新田 1809 番地 14 | 0955<br>52-3098 | 0955<br>52-3098 |



## 6 短期入所(ショートステイ)

◇位置図

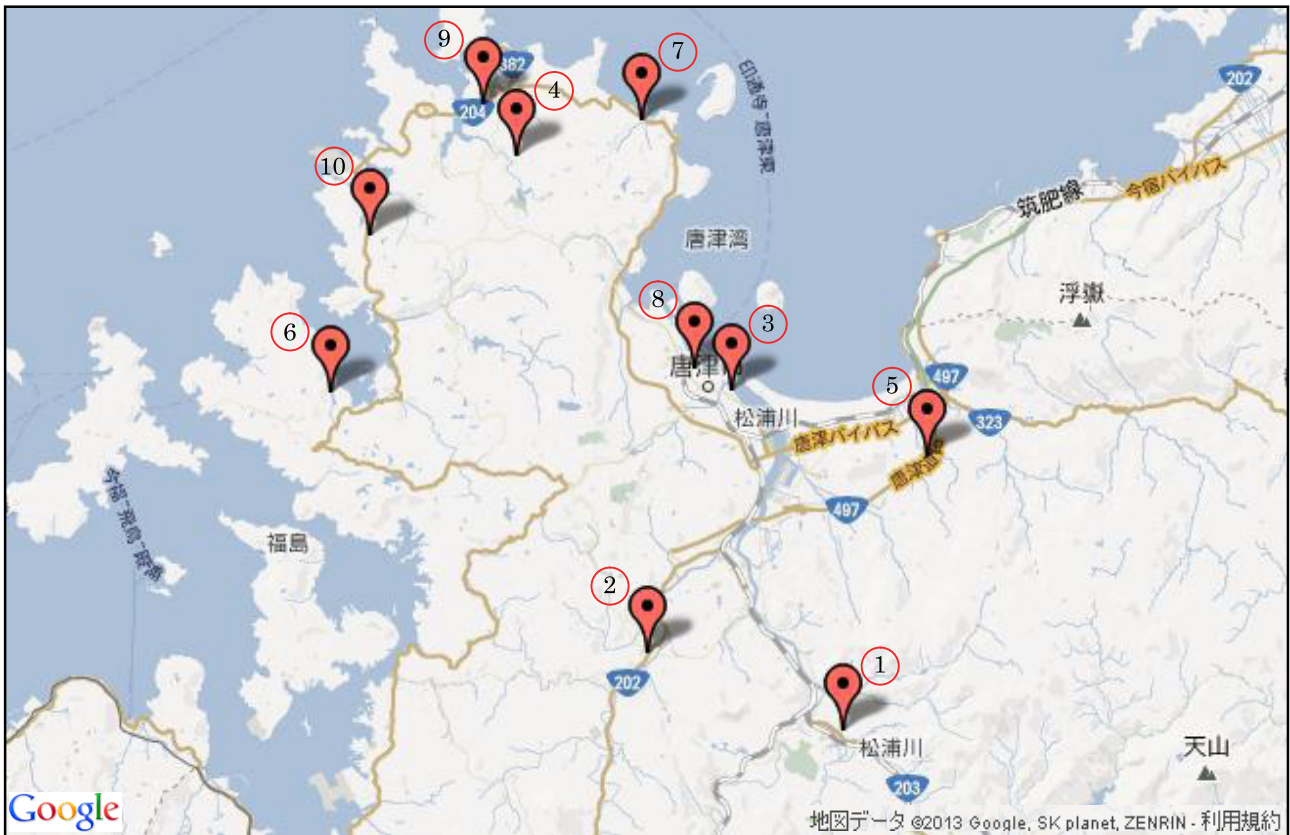

| 地図<br>番号 | 事業所名                           | 所在地                               | 電話番号            | FAX 番号          |
|----------|--------------------------------|-----------------------------------|-----------------|-----------------|
| 1        | 作礼荘ショートステイサービス                 | 〒849-3218<br>唐津市相知町中山 3544 番地 1   | 0955<br>62-3903 | 0955<br>62-3900 |
| 2        | 特別養護老人ホームちぐさの                  | 〒847-1201<br>唐津市北波多徳須恵 1201 番地 1  | 0955<br>64-2239 | 0955<br>64-3972 |
| 3        | 栄荘ショートステイサービス                  | 〒847-0011<br>唐津市栄町 2588 番地 19     | 0955<br>75-2521 | 0955<br>75-2548 |
| 4        | 潮荘ショートステイサービス                  | 〒847-0322<br>唐津市鎮西町打上 3075 番地 1   | 0955<br>51-1130 | 0955<br>82-2552 |
| 5        | 浜玉荘ショートステイサービス                 | 〒849-5123<br>唐津市浜玉町東山田 2399 番地    | 0955<br>56-8711 | 0955<br>56-8779 |
| 6        | 岬荘ショートステイサービス                  | 〒847-1527<br>唐津市肥前町鶴牧 106 番地 11   | 0955<br>51-6160 | 0955<br>54-2218 |
| 7        | 特別養護老人ホームみなと園                  | 〒847-0133<br>唐津市湊町 4290 番地 1      | 0955<br>51-7200 | 0955<br>51-7201 |
| 8        | 特別養護老人ホームめずら荘指定<br>短期入所生活介護事業所 | 〒847-0852<br>唐津市元旗町 816 番地 217    | 0955<br>73-0988 | 0955<br>75-0938 |
| 9        | 唐津市特別養護老人ホーム宝寿荘<br>ショートステイ     | 〒847-0304<br>唐津市呼子町殿ノ浦 797 番地 23  | 0955<br>82-4845 | 0955<br>82-1495 |
| 10       | 特別養護老人ホーム玄海園                   | 〒847-1432<br>東松浦郡大字玄海町平尾 432 番地 8 | 0955<br>51-3600 | 0955<br>51-3601 |

## 7 介護老人福祉施設

### ◇位置図



| 地図番号 | 施設名             | 所在地                              | 電話番号            | FAX 番号          |
|------|-----------------|----------------------------------|-----------------|-----------------|
| 1    | 特別養護老人ホーム作礼荘    | 〒849-3218<br>唐津市相知町中山 3544 番地 1  | 0955<br>62-3903 | 0955<br>62-3900 |
| 2    | 特別養護老人ホームちぐさの   | 〒847-1201<br>唐津市北波多徳須恵 1201 番地 1 | 0955<br>64-2239 | 0955<br>64-3972 |
| 3    | 特別養護老人ホーム栄荘     | 〒847-0011<br>唐津市栄町 2588 番地 19    | 0955<br>75-2521 | 0955<br>75-2548 |
| 4    | 特別養護老人ホーム潮荘     | 〒847-0322<br>唐津市鎮西町打上 3075 番地 1  | 0955<br>51-1130 | 0955<br>82-2552 |
| 5    | 特別養護老人ホーム浜玉荘    | 〒849-5123<br>唐津市浜玉町東山田 2399 番地   | 0955<br>56-8711 | 0955<br>56-8779 |
| 6    | 特別養護老人ホーム岬荘     | 〒847-1527<br>唐津市肥前町鶴牧 106 番地 11  | 0955<br>51-6160 | 0955<br>54-2218 |
| 7    | 特別養護老人ホームみなと園   | 〒847-0133<br>唐津市湊町 4290 番地 1     | 0955<br>51-7200 | 0955<br>51-7201 |
| 8    | 特別養護老人ホームめずら荘   | 〒847-0852<br>唐津市元旗町 816 番地 217   | 0955<br>73-0988 | 0955<br>75-0938 |
| 9    | 唐津市特別養護老人ホーム宝寿荘 | 〒847-0304<br>唐津市呼子町殿ノ浦 797 番地 23 | 0955<br>82-4845 | 0955<br>82-1495 |
| 10   | 特別養護老人ホーム玄海園    | 〒847-1432<br>東松浦郡玄海町平尾 432 番地 8  | 0955<br>51-3600 | 0955<br>51-3601 |

## 8 介護老人保健施設

◇位置図

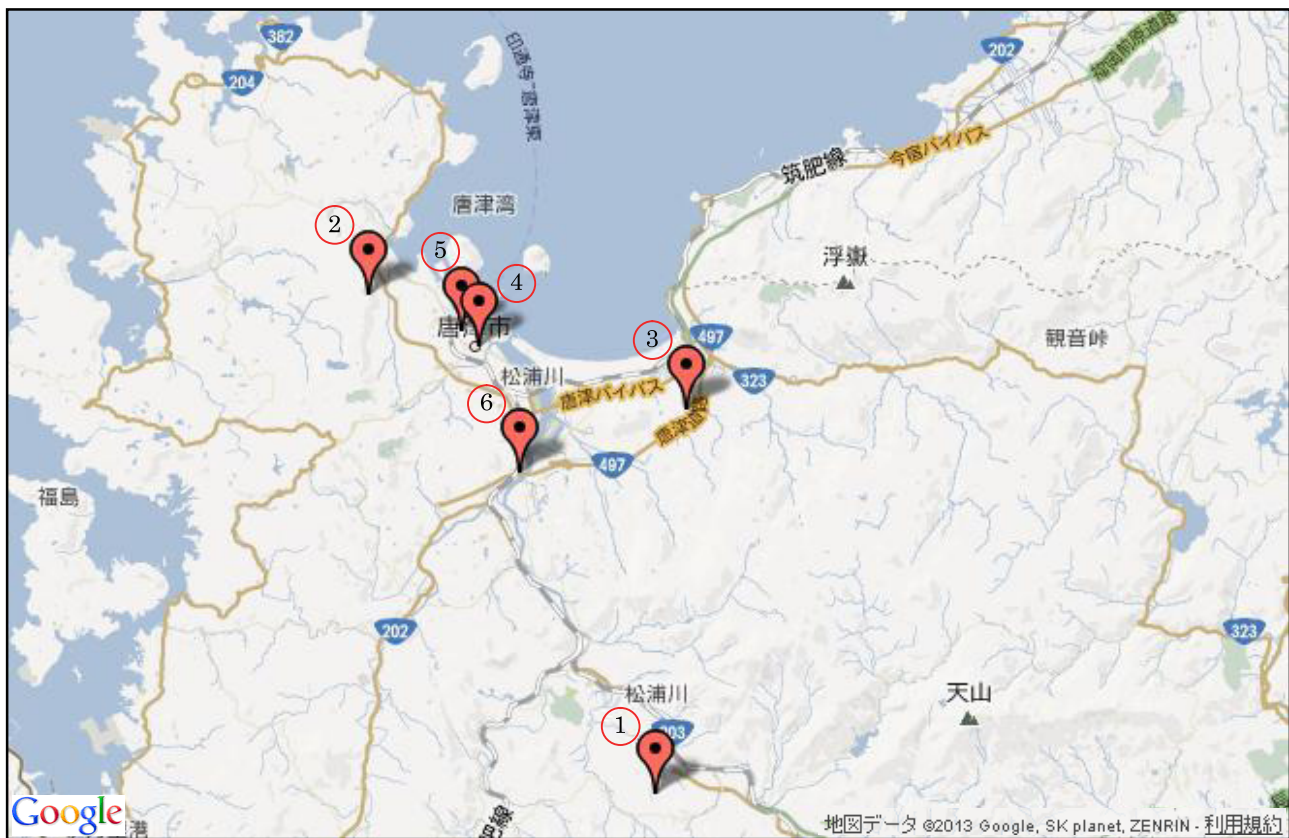

| 地図番号 | 施設名                | 所在地                              | 電話番号            | FAX 番号          |
|------|--------------------|----------------------------------|-----------------|-----------------|
| 1    | 介護老人保健施設アメニティきゅうらぎ | 〒849-3123<br>唐津市厳木町岩屋 505 番地     | 0955<br>51-5222 | 0955<br>51-5220 |
| 2    | 介護老人保健施設セントポーリア    | 〒847-0111<br>唐津市佐志字石ヶ元 2119 番地 2 | 0955<br>74-2622 | 0955<br>75-4351 |
| 3    | 介護老人保健施設ケアハイツ虹     | 〒849-5122<br>唐津市浜玉町横田下 177 番地    | 0955<br>56-2572 | 0955<br>56-2574 |
| 4    | 介護老人保健施設城内荘        | 〒847-0013<br>唐津市南城内 3 番地 40      | 0955<br>75-5070 | 0955<br>72-4537 |
| 5    | 済生会介護老人保健施設まつら荘    | 〒847-0852<br>唐津市元旗町 816 番地 217   | 0955<br>74-3138 | 0955<br>75-3174 |
| 6    | 介護老人保健施設のぞみ        | 〒847-0004<br>唐津市養母田 553 番地 1     | 0955<br>73-7000 | 0955<br>73-7701 |



## 9 介護療養型医療施設

### ◇位置図



| 地図番号 | 病院名            | 所在地                            | 電話番号            | FAX 番号          |
|------|----------------|--------------------------------|-----------------|-----------------|
| 1    | 医療法人 尚誠会 冬野病院  | 〒849-3201<br>唐津市相知町相知 2264 番地  | 0955<br>62-3211 | 0955<br>62-3812 |
| 2    | 医療法人 愛仁会 新屋敷病院 | 〒849-3216<br>唐津市相知町町切 898 番地 3 | 0955<br>63-3131 | 0955<br>63-3132 |
| 3    | 医療法人 至誠堂 宇都宮病院 | 〒849-3133<br>唐津市厳木町本山 386 番地 1 | 0955<br>63-2515 | 0955<br>63-2313 |

## 10 軽費老人ホーム

◇位置図



| 地図番号 | 施設名           | 所在地                        | 電話番号            | FAX 番号          |
|------|---------------|----------------------------|-----------------|-----------------|
| 1    | 唐津市寿楽荘（ケアハウス） | 〒847-0854<br>唐津市西旗町 7-1    | 0955<br>70-1700 | 0955<br>72-1850 |
| 2    | 作礼荘（ケアハウス）    | 〒849-3218<br>唐津市相知町 3544-1 | 0955<br>62-3903 | 0955<br>62-3900 |

※ 唐津市寿楽荘は平成 25 年 4 月末で閉鎖予定

## 11 有料老人ホーム

◇位置図



| 地図番号 | 施設名                | 所在地                              | 電話番号            | FAX 番号          |
|------|--------------------|----------------------------------|-----------------|-----------------|
| 1    | 介護付有料老人ホーム桜        | 〒847-0062<br>唐津市船宮町 2587-13      | 0955<br>70-0888 | 0955<br>70-0800 |
| 2    | 介護付有料老人ホーム小春日和     | 〒847-0821<br>唐津市町田一丁目 2354       | 0955<br>70-1770 | 0955<br>70-1780 |
| 3    | 有料老人ホーム安寿          | 〒847-0324<br>唐津市鎮西町高野 534-2      | 0955<br>82-0170 | 0955<br>82-0171 |
| 4    | ぼっかぼか東唐津館          | 〒847-0022<br>唐津市鏡新開 95           | 0955<br>77-6700 | 0955<br>77-6701 |
| 5    | サンハウス唐津            | 〒847-1201<br>唐津市北波多徳須恵 1178 番地 4 | 0955<br>51-2281 | 0955<br>51-2283 |
| 6    | ライフステイからつ          | 〒847-0022<br>唐津市鏡 3076 番地        | 0955<br>77-3501 | 0955<br>77-3502 |
| 7    | 住宅型有料老人ホームあおば      | 〒847-0083<br>唐津市和多田大土井 6-56      | 0955<br>72-0627 | 0955<br>72-2654 |
| 8    | 有料老人ホームうりずん        | 〒847-5131<br>唐津市浜玉町大字浜崎 297-8    | 0955<br>56-2279 | 0955<br>56-2279 |
| 9    | 有料老人ホームひだまり しいの木   | 〒847-0881<br>唐津市竹木場 5109 番地 6    | 0955<br>74-1570 | 0955<br>74-1576 |
| 10   | 有料老人ホームはいからさん      | 〒847-0824<br>唐津市神田 2075-1        | 0955<br>65-8349 | 0955<br>74-3858 |
| 11   | 住宅型有料老人ホームケアビレッジ千歳 | 〒847-0861<br>唐津市ニタ子二丁目 2-24      | 0955<br>58-9315 | 0955<br>58-9325 |
| 12   | 有料老人ホーム愛宕園         | 〒847-0033<br>唐津市久里 516-5         | 0955<br>78-3841 | 0955<br>78-3847 |
| 13   | ぬくもいホーム花いちもんめ      | 〒847-0881<br>唐津市竹木場 5012-14      | 0955<br>58-9067 | 0955<br>73-6820 |
| 14   | 有料老人ホーム華かがみ        | 〒847-0031<br>唐津市原 941-1          | 0955<br>77-3630 | 0955<br>77-3609 |

## 12 宅老所一覧

|    | 施設名            | 所在地                            | 電話番号            |
|----|----------------|--------------------------------|-----------------|
| 1  | お茶しましょ         | 〒847-0801<br>唐津市東山 801-300     | 0955<br>72-6276 |
| 2  | 宅老所 まんてん茶屋虹の松原 | 〒847-0022<br>唐津市鏡虹の松原 3769-102 | 0955<br>74-3760 |
| 3  | 宅老所 かがみ        | 〒847-0022<br>唐津市鏡立神 4651-3     | 0955<br>77-4630 |
| 4  | 宅老所 かがみふもと     | 〒847-0022<br>唐津市鏡 4651-5       | 0955<br>77-4630 |
| 5  | 宅老所 たのしか       | 〒849-3218<br>唐津市相知町中山 4294-1   | 0955<br>62-5519 |
| 6  | 宅老所 やさしか       | 〒849-3218<br>唐津市相知町中山 4550-1   | 0955<br>62-5541 |
| 7  | 宅老所 うれしか       | 〒849-3201<br>唐津市相知町相知 3179-1   | 0955<br>62-3314 |
| 8  | デイサービスセンターこころ  | 〒847-0111<br>唐津市佐志 101-83      | 0955<br>72-7568 |
| 9  | 宅老所 天満の家       | 〒847-0082<br>唐津市和多田天満町 1-3-23  | 0955<br>72-8712 |
| 10 | こはる園やぶた        | 〒847-0004<br>唐津市養母田 12-5       | 0955<br>78-2814 |
| 11 | 宅老所 げんき        | 〒847-0824<br>唐津市神田 2110        | 0955<br>79-8066 |
| 12 | 宅老所 はるか        | 〒847-0844<br>唐津市菜畑 3849 番地 3   | 0955<br>73-0959 |
| 13 | ぬくもいホームひまわり    | 〒847-0881<br>唐津市竹木場字前田 5012-13 | 0955<br>58-9067 |
| 14 | 宅老所 ひだまりとうげ庵   | 〒847-0834<br>唐津市山田 4025-1      | 0955<br>78-3197 |
| 15 | ひかりの里          | 〒849-5131<br>唐津市浜玉町浜崎 1901-164 | 0955<br>56-7854 |
| 16 | 地域共生ステーションきらり  | 〒849-3112<br>唐津市巖木町中島 1390-3   | 0955<br>63-2266 |
| 17 | 宅老所 真心の家       | 〒847-1211<br>唐津市北波多岸山 587-5    | 0955<br>52-2359 |

### Ⅲ 行政機関

#### 1 市町

(1) 唐津市 〒847-8511 唐津市西城内1番1号

TEL 0955-72-9111(代表)

FAX 0955-72-9180

| 担当課・係名               |           | 所在地／主な仕事                         | 電話番号            | FAX 番号          |
|----------------------|-----------|----------------------------------|-----------------|-----------------|
| 本<br>庁               | 保健医療課 保健係 | 健康づくり、母子保健、老人保健など                | 0955<br>75-5161 | 0955<br>75-5162 |
|                      | 高齢者支援課    | 高齢者の支援、介護保健の給付など                 | 0955<br>72-9230 | 0955<br>73-8451 |
|                      | 保険年金課     | 国民健康保険、高齢者医療など                   | 0955<br>72-9123 | 0955<br>72-9180 |
|                      | 障害者支援課    | 障害者の支援                           | 0955<br>72-9150 | 0955<br>72-9178 |
| 浜玉支所<br>市民福祉課 保健福祉係  |           | 〒849-5192<br>唐津市浜玉町浜崎 1445 番地 1  | 0955<br>70-5838 | 0955<br>70-5819 |
| 巖木支所<br>市民福祉課 保健福祉係  |           | 〒849-3192<br>唐津市巖木町巖木 997 番地     | 0955<br>53-7114 | 0955<br>63-3120 |
| 相知支所<br>市民福祉課 保健福祉係  |           | 〒849-3201<br>唐津市相知町相知 2055 番地 1  | 0955<br>53-7124 | 0955<br>62-4477 |
| 北波多支所<br>市民福祉課 保健福祉係 |           | 〒847-1292<br>唐津市北波多徳須恵 1097 番地 4 | 0955<br>53-7134 | 0955<br>64-3125 |
| 肥前支所<br>市民福祉課 保健福祉係  |           | 〒847-1526<br>唐津市肥前町入野甲 1703 番地   | 0955<br>53-7144 | 0955<br>54-2521 |
| 鎮西支所<br>市民福祉課 保健福祉係  |           | 〒847-0401<br>唐津市鎮西町名護屋 1530 番地   | 0955<br>53-7154 | 0955<br>82-5337 |
| 呼子支所<br>市民福祉課 保健福祉係  |           | 〒847-0392<br>唐津市呼子町呼子 1995 番地 1  | 0955<br>53-7164 | 0955<br>82-4064 |
| 七山支所<br>市民福祉課 保健福祉係  |           | 〒847-1106<br>唐津市七山滝川 1254 番地     | 0955<br>53-7174 | 0955<br>58-2071 |

(2) 玄海町 〒847-1421 東松浦郡玄海町大字諸浦 348 番地

TEL 0955-52-2111(代表)

FAX 0955-52-3041

| 担当課名  | 主な仕事                  | 電話番号            | FAX 番号          |
|-------|-----------------------|-----------------|-----------------|
| 住民福祉課 | 高齢者の支援、障害者の支援、子育て支援など | 0955<br>52-2158 | 0955<br>52-2813 |
| 保健介護課 | 保健・医療、国民健康保険、介護保険など   | 0955<br>52-2159 |                 |

2 年金事務所 〒847-8501 唐津市千代田町 2565

| 担当課・係名       | 所在地／主な仕事  | 電話番号            | FAX 番号          |
|--------------|---|-----------------|-----------------|
| お客様相談室       | 年金給付に関する相談・請求・諸変更届出など                                       | 0955<br>72-5161 | 0955<br>73-0149 |
| 全国健康保険協会佐賀支部 | 〒840-8560<br>佐賀市駅南本町 6-4 佐賀中央第一生命ビル 2 階<br>健康保険給付、任意継続などの相談 | 0952<br>27-0611 | -               |



### 3 唐津保健福祉事務所 〒847-0012 唐津市大名小路 3-1

| 担当課・係名                      | 主な仕事                          | 電話番号            | FAX 番号          |
|-----------------------------|-------------------------------|-----------------|-----------------|
| 企画経営課<br>企画・新型インフルエンザ対策推進担当 | 健康危機管理、医療・薬務、<br>パーキングパーミットなど | 0955<br>73-4185 | 0955<br>75-0438 |
| 福祉支援課<br>地域福祉担当             | 生活保護（玄海町）など                   | 0955<br>73-4228 |                 |
| 福祉支援課<br>母子保健福祉担当           | 小児慢性特定疾患、児童福祉など               | 0955<br>73-4228 |                 |
| 健康推進課<br>精神保健福祉担当           | 精神保健福祉、精神障害者福祉、<br>難病対策など     | 0955<br>73-4187 |                 |
| 健康推進課<br>健康推進担当             | 生活習慣予防、歯科保健、感染症、結核<br>など      | 0955<br>73-4186 |                 |

### 4 管外の保健福祉事務所

| 事務所名        | 所在地                          | 電話番号            | FAX 番号          |
|-------------|------------------------------|-----------------|-----------------|
| 佐賀中部保健福祉事務所 | 〒849-8586<br>佐賀市八町畷町 1-20    | 0952<br>30-1321 | 0952<br>33-4627 |
| 鳥栖保健福祉事務所   | 〒841-0051<br>鳥栖市元町 1234-1    | 0942<br>83-2161 | 0942<br>84-1849 |
| 伊万里保健福祉事務所  | 〒848-0041<br>伊万里市新天町坂口 122-4 | 0955<br>23-2101 | 0955<br>22-3829 |
| 杵藤保健福祉事務所   | 〒843-0023<br>武雄市武雄町昭和 265    | 0954<br>22-2103 | 0954<br>22-4573 |

### 5 県庁関係課 〒840-8570 佐賀市城内 1 丁目 1-59

TEL 0952-24-2111(代表)

| 課 名   | 主な仕事              | 電話番号            | FAX 番号          |
|-------|-------------------|-----------------|-----------------|
| 長寿社会課 | 介護保険など            | 0952<br>25-7054 | 0952<br>25-7265 |
| 健康増進課 | 県民の健康増進、寝たきり予防など  | 0952<br>25-7075 | 0952<br>25-7268 |
| 障害福祉課 | 障害者の福祉など          | 0952<br>25-7064 | 0952<br>25-7302 |
| 地域福祉課 | 生活保護、ユニバーサルデザインなど | 0952<br>25-7053 | 0952<br>25-7264 |
| 医務課   | 医療機関の指導及び監督など     | 0952<br>25-7073 | 0952<br>25-7267 |

## IV 資料

### 1 用語解説

#### <在宅医療関係>

##### (1) 在宅医療

さまざまな病気にかかれた方が、自宅などにおいて医師の定期的な訪問診療や、看護師の訪問看護など医療サービスを受けながら、療養生活を送ることをいいます。



##### (2) 在宅療養支援診療所・病院

24時間体制で往診や訪問診療または訪問看護などの在宅医療を行い、患者の在宅療養をサポートする診療所や病院のことです。

##### (3) 在宅患者訪問薬剤管理指導薬局

在宅での療養を行っている患者であって、疾病、負傷のために通院による療養が困難な者について、保険医療機関の薬剤師が当該保険医療機関の医師及び当該患者の同意を得て、患家を訪問して薬剤管理指導記録に基づいて直接患者又はその家族等に服薬指導、服薬支援、その他薬学的管理指導を行う薬局です。

##### (4) 訪問看護ステーション

要支援・要介護状態にある方や、病気、けがなどにより家庭において療養が必要な方に住み慣れた家庭で安心して生活が送れるよう、かかりつけ医師の指示を受けた訪問看護師・理学療法士・作業療法士が定期的に訪問し、看護・リハビリサービスを提供する事業所です。

※ サービス内容は、健康状態の観察、日常生活の看護、医療的処置・管理、リハビリテーション

## <介護関係機関等>

### (1) 地域包括支援センター

介護保険法で定められた、地域住民の保健・福祉・医療の向上、虐待防止、介護予防マネジメントなどを総合的に行う機関で、各市町に設置されています。

### (2) 居宅介護支援事業所

居宅介護支援事業所に属する介護支援専門員（ケアマネージャー）が居宅サービス計画（ケアプラン）を作成し、それに基づき介護サービスの提供が確保されるように各介護サービス事業所との連絡調整を行う事業所です。

### (3) 訪問介護事業所

身体上または精神上の障害のため日常生活を営むのに支障がある方に対し、身体の介助（食事介助、入浴介助等）や生活支援（買い物、調理等）により、日常生活の援助を行う事業所です。

### (4) 通所リハビリテーション

病状が安定期にある要介護者が介護老人保健施設や病院・診療所に通い、理学療法・作業療法・その他必要なリハビリテーションを受けるサービスです。

### (5) 通所介護事業所

通所介護施設等に通う 65 歳以上の者で、日常生活を営むのに支障があるものに対し、通所介護施設等に通い、健康チェック、入浴、食事等の日常生活上の世話、機能訓練の提供を行い、心身機能の維持向上、社会的孤立感の解消などを図っている事業所です。

### (6) 短期入所（ショートステイ）

要介護者が期間限定で短期間入所（宿泊）し、当該施設において、入浴、排泄、食事等の介護、その他日常生活上の世話、機能訓練などを受けることのできる介護サービスです。

### (7) 介護老人福祉施設

特別養護老人ホームとも呼ばれ、原則 65 歳以上の高齢者の、要介護者に対して介護保険サービスを行う施設です。

(8) 介護老人保健施設

病状が安定している要介護者を対象に、入所者の能力に応じた自立と自宅での生活復帰を目指し、当人の意思を尊重しながら日常生活の世話や看護・医療・リハビリテーションなどのサービスを提供する施設です。

(9) 介護療養型医療施設

医療法に基づき、病状が安定期にある要介護者に対し、医学的管理のもとに介護その他の世話や必要な医療を行う施設です。

(10) 軽費老人ホーム

60歳以上の方を入所対象とし、低額な料金で食事の提供、その他日常生活上必要な便宜を供与する老人福祉施設です。A型、B型、C型があります。

A型：収入が少なく身寄りがいないか家庭の同居が困難な人

B型：家庭環境、住宅事情などにより居住において生活が困難な人。ただし自炊できる程度の健康状態であることが条件

C型：(ケアハウス) 自炊ができない程度の身体機能の低下があるか、高齢のため独立して生活するには不安があり、家族による援助を受けるのが困難な人

(11) 有料老人ホーム

所得が比較的高い一般の老人を対象とし、給食、その他の日常生活上必要な便宜を提供する施設です。

健康型有料老人ホーム、住宅型有料老人ホーム、介護付有料老人ホームがあります。

(12) 宅老所

高齢者等ができる限り住み慣れた地域で生活できるよう、介護保険サービスなどの既存制度の範囲では手が届かない部分(人)にもきめ細かく対応した独自の福祉サービスを提供している地域に密着した施設です。



## 2 在宅医療のための関係機関設置状況

### (1) 在宅医療実施機関

| 機関<br>市町 | 病院 | 診療所 | 歯科<br>診療所 | 在宅患者訪<br>問薬剤管理<br>指導薬局 | 訪問看護ス<br>テーション | 計   |
|----------|----|-----|-----------|------------------------|----------------|-----|
| 唐津市      | 11 | 34  | 36        | 34                     | 6              | 121 |
| 旧唐津市     | 7  | 26  | 23        | 28                     | 5              | 89  |
| 旧浜玉町     |    | 1   | 3         | 4                      |                | 8   |
| 旧巖木町     | 1  | 1   | 1         |                        |                | 3   |
| 旧相知町     | 2  |     | 4         |                        | 1              | 7   |
| 旧北波多村    | 1  |     | 1         | 1                      |                | 3   |
| 旧肥前町     |    | 2   | 1         |                        |                | 3   |
| 旧鎮西町     |    | 1   | 2         |                        |                | 3   |
| 旧呼子町     |    | 2   | 1         |                        |                | 3   |
| 旧七山村     |    | 1   |           | 1                      |                | 2   |
| 玄海町      |    | 2   | 2         | 2                      |                | 6   |
| 管内計      | 11 | 36  | 38        | 36                     | 6              | 127 |

### (2) 介護関係機関

| 機関<br>市町 | 地域包括支<br>援センター | 居宅介護<br>支援事業所 | 訪問介護<br>事業所 | 通所リハビ<br>リテーション | 通所介護<br>事業所 | 短期入所 | 介護老人<br>福祉施設 | 介護老人<br>保健施設 | 介護療養型<br>医療施設 | 軽費老人<br>ホーム | 有料老人<br>ホーム | 計   |
|----------|----------------|---------------|-------------|-----------------|-------------|------|--------------|--------------|---------------|-------------|-------------|-----|
| 唐津市      | 5              | 37            | 25          | 11              | 58          | 9    | 9            | 6            | 3             | 2           | 14          | 179 |
| 旧唐津市     | 1              | 24            | 14          | 8               | 30          | 3    | 3            | 4            |               | 1           | 11          | 99  |
| 旧浜玉町     | 1              | 1             | 1           | 1               | 7           | 1    | 1            | 1            |               |             | 1           | 15  |
| 旧巖木町     |                | 2             |             | 2               | 2           |      |              | 1            | 1             |             |             | 8   |
| 旧相知町     | 1              | 2             | 3           |                 | 7           | 1    | 1            |              | 2             | 1           |             | 18  |
| 旧北波多村    |                | 1             | 1           |                 | 4           | 1    | 1            |              |               |             | 1           | 9   |
| 旧肥前町     | 1              | 2             | 2           |                 | 2           | 1    | 1            |              |               |             |             | 9   |
| 旧鎮西町     | 1              | 3             | 1           |                 | 3           | 1    | 1            |              |               |             | 1           | 11  |
| 旧呼子町     |                | 1             | 2           |                 | 1           | 1    | 1            |              |               |             |             | 6   |
| 旧七山村     |                | 1             | 1           |                 | 2           |      |              |              |               |             |             | 4   |
| 玄海町      | 1              | 1             | 1           | 1               | 1           | 1    | 1            |              |               |             |             | 7   |
| 管内計      | 6              | 38            | 26          | 12              | 59          | 10   | 10           | 6            | 3             | 2           | 14          | 186 |



この紙は再生紙を使用しています。